



Sporthal:

Diepvenneke (zaal -2-)

Club: **AT-1026**

Diepvenneke 43

SERVANTES VOLLEY NOORDERKEMPEN
VOSELAAR-MERKSPLAS-VLIMMEREN

2350 Vosselaar



Wedstrijdomgeving

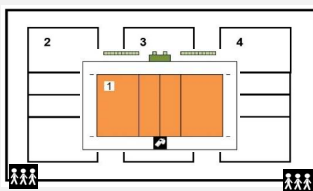
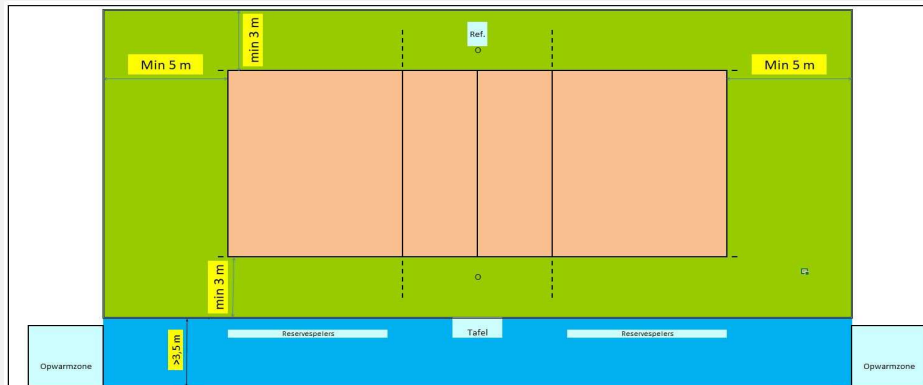

Te respecteren wedstrijdopstelling

In de speelzone mag er geen enkel obstakel aanwezig zijn.
Geen andere manifestaties toegelaten in de sporthal tijdens de wedstrijd
Enkel toegelaten te spelen op het centrale terrein

Afmetingen

| | | | | Links | Rechts | |
|--|----------|-----------------------------|------------------------------|--|--------|--------|
| | | | | A | B | |
| Toeschouwers Max. Toegelaten | Lengte: | 43,80 m | Vrije zone speelveld | 6,50 m | 6,50 m | |
| | | | Zone tot toeschouwers | | | |
| Pers: | Breedte: | 27 m | Scheidsr. | 5 m | 5 m | |
| Licht: | | | 1093 | Zone officials | | 2,50 m |
| Vloer: | | | schokabsorberend synthetisch | Zone tot toeschouwers | 2 m | |
| Scorebord | digitaal | Hoogte: | 9,12 m | Vrije hoogte tot dakconstructie of eventuele obstakels in de wedstrijdzone van 28 m x 15 m | | |
| Verwarming | ok | Ruimte Administratie | ok | Kleedkamer ploegen | 4 | |
| Geluidsinstallatie | ok | Ruimte dopingcontrole (+WC) | ok | Kleedkamer officials | 3 | |
| | | | | Kleedkamer andere | | |

Vereiste codes

Homologatiecode zaal

| 1 | 2 | 3 | 4 | 5 | 6 | 7 | 8 | 9 | 10 | 11 | 12 |
|---|---|---|---|---|---|---|---|---|----|----|----|
| B | B | B | A | B | B | B | A | A | C | A | A |
| A | A | A | A | B | B | B | A | A | B | A | A |

Algemene Informatie (te respecteren tijdens de wedstrijd)

Opwarmingszones worden tijdens de wedstrijd afgebakend

Dit homologatiebewijs vervalt als er wijzigingen aan de zaal gebeuren.

Indien er tijdens de wedstrijd aan de gestelde voorwaarden niet voldaan wordt, dient dit door de scheidsr en/of comm vermeld te worden op het wedstrijdblad.

VEREISTE CODES Liga H + D 2023

| Code | OMSCHRIJVING HOMOLOGATIECODES |
|---------------------|--|
| 1 Vrije zone | B min. 3 m naast zijlijn en 5 m achter achterlijn |
| 2 Hoogte | B min. 7 m |
| 3 Verlichting | B min. 750 lux |
| 4 Vloer | A Harde ondergrond met schokabsorberende vloerconstructie |
| 5 Lijnen | B Speelveld andere kleur dan vrije zone (andere lijnen aanwezig) |
| 6 Palen | B Palen met een vaste lengte (2,55m) met verplaatsbare bevestigingspunten. |
| 7 Platform scheidsr | B Vast scheidsrechtersplatform met zitmogelijkheid |
| 8 Kleedk spelers | A Afzonderlijke kleedkamer per ploeg met douches |
| 9 Kleedk scheidsr | A Met douche |
| 10 EHBO | C Aanwezigheid van verbanddoos, verplicht aanwezig op het terrein (+ defibrillator) |
| 11 Verwarming | A Minimum 16°C |
| 12 Opwarmingsruimte | A Opwarmingsruimte ca 3 x 3 m - afgebakend. |

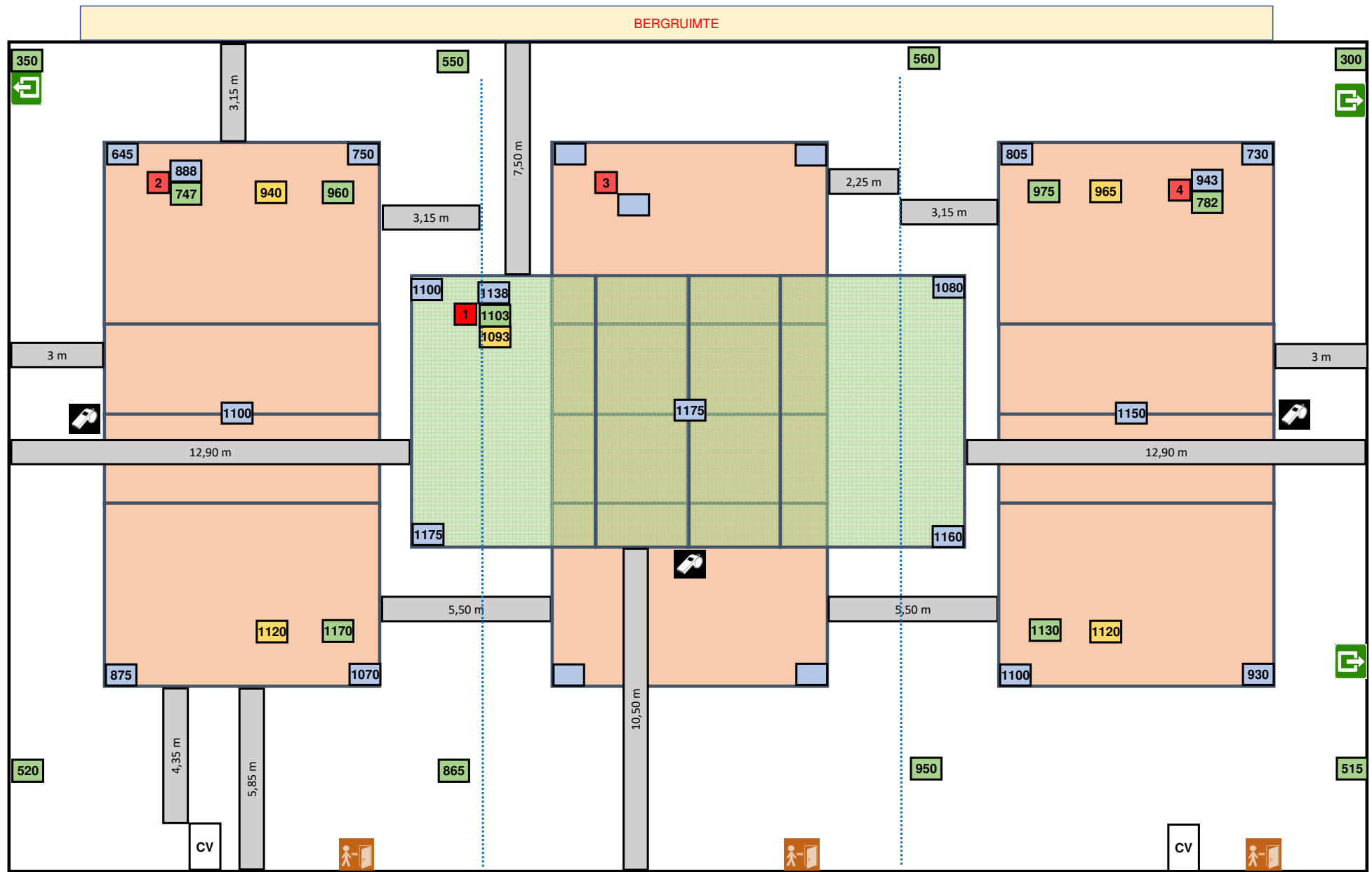

CV op 8,80 m hoogte

Lichtmeting op 100 % vermogen

Lichtmeting vrije zone T1 = 3 / 3 m en 3 / 5 m

Lichtmeting vrije zone T4 = 3 / 3 m