



Sporthal

## DE ALK Zaal -A-

Club: **L-2214**

Koutermansstraat 2

**JEVAL ALKEN**

**3570 Alken**



Wedstrijdomgeving

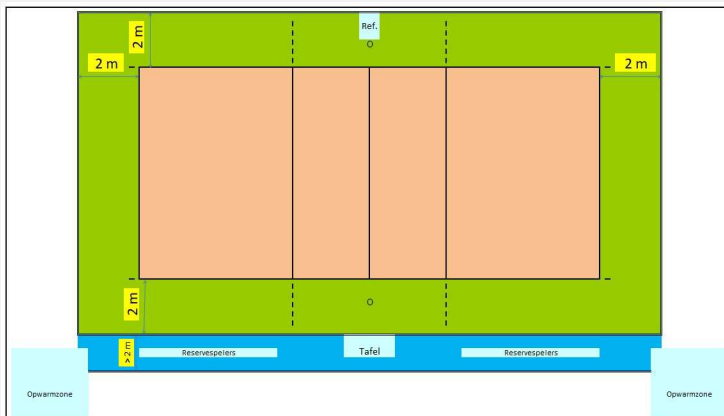

In de speelzone mag er geen enkel obstakel aanwezig zijn.

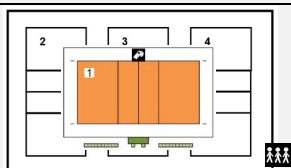

Te respecteren wedstrijdopstelling

**Reeks: NAT 3 - D**

### Afmetingen

<b>Toeschouwers</b> Max. Toegelaten	350	<b>Langte:</b>	38,30 m	Vrije zone speelveld (opslagzone)	minimum 2 m										
<b>Licht:</b>	428	<b>Breedte:</b>	20,80 m	Vrije zone speelveld	minimum 2 m										
<b>Vloer:</b>	Ondergrond: schokabsorberend parket Bekleding:	<b>Hoogte:</b>	7,30 m	Vrije hoogte tot dakconstructie of eventuele obstakels in de wedstrijdzone van 22 m x 13 m											
<b>Scorebord</b>	Handscorebord / Digitaal	Ruimte Administratie	ok	Kleedkamer ploegen	8										
<b>Verwarming</b>	ok	Ruimte dopingcontrole (+WC)	ok	Kleedkamer officials	2										
		Vereiste codes		1	2	3	4	5	6	7	8	9	10	11	12
		Homologatiecode veld: <b>1</b>		<b>B</b>	<b>B</b>	<b>D</b>	<b>A</b>	<b>B</b>	<b>B</b>	<b>B</b>	<b>A</b>	<b>A</b>	<b>B</b>	<b>A</b>	<b>B</b>

### Algemene Informatie (te respecteren tijdens de wedstrijd)

De verlichting moet op de hoogste stand ingesteld zijn

Dit homologatiebewijs vervalt als er wijzigingen aan de zaal gebeuren.

Indien er tijdens de wedstrijd aan de gestelde voorwaarden niet voldaan wordt, dient dit door de scheidsr en/of comm vermeld te worden op het wedstrijdblad.

## VEREISTE CODES Nat 3 H + D 2023

Code	OMSCHRIJVING HOMOLOGATIECODES
1 Vrije zone	<b>D</b> min. 2 m naast zijlijn en achter achterlijn
2 Hoogte	<b>C</b> min. 6,50 m
3 Verlichting	<b>E</b> min. 300 lux
4 Vloer	<b>B</b> Harde ondergrond met bekleding <b>zonder</b> schokabsorberend vermogen
5 Lijnen	<b>C</b> Afbakeningslijnen met kruisende lijnen in andere kleuren
6 Palen	<b>B</b> Palen met een vaste lengte (2,55m) met verplaatsbare bevestigingspunten.
7 Platform scheidsr	<b>B</b> Vast scheidsrechttersplatform met zitmogelijkheid
8 Kleedk spelers	<b>B</b> Afzonderlijke kleedkamer per ploeg met gezamenlijke douches
9 Kleedk scheidsr	<b>B</b> Met enkel lavabo
10 EHBO	<b>C</b> Aanwezigheid van verbanddoos, verplicht aanwezig op het terrein (+ defibrillator)
11 Verwarming	<b>A</b> Minimum 16°C
12 Opwarmingsruimte	<b>B</b> Opwarmingsruimte naast wisselbank - niet afgebakend - beperkte ruimte.

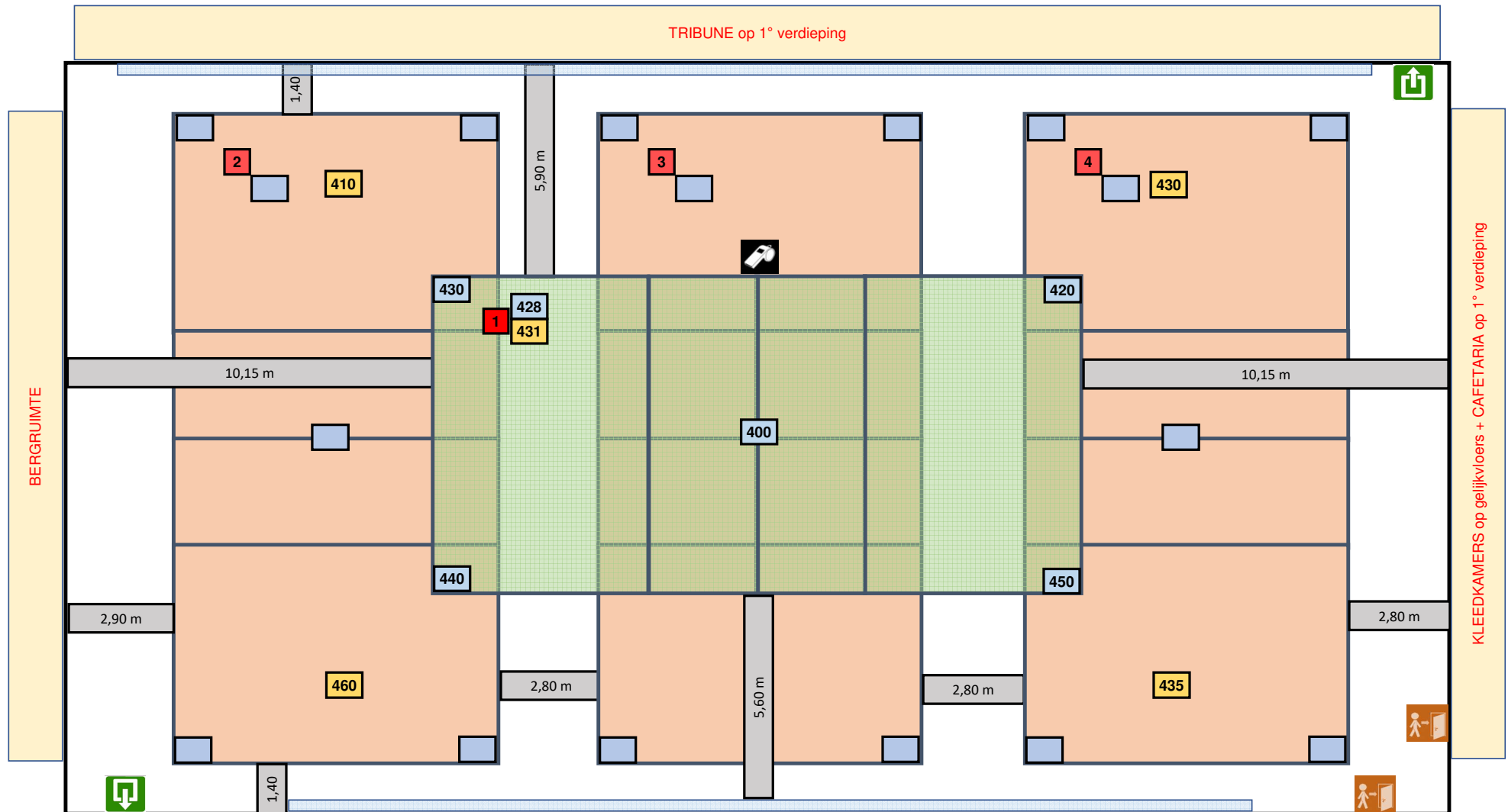

Lichtmeting vrije zone T1 = 3 / 3 m

Lichtmeting uitgevoerd bij volledig vermogen

 = radiatoren br = 30 cm