

Homologatie Volley Belgium - Nationale 3

Geldig tot einde seizoen **2024 - 25**



Sporthal

Gem. SPORTHAL JO BAETENS

Club: **VB-2213**
VC LENNIK DAMES

A. Aelgoetstraat 77
1750 Lennik



Wedstrijdomgeving

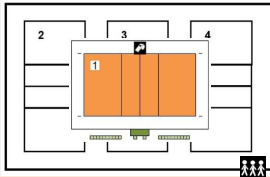
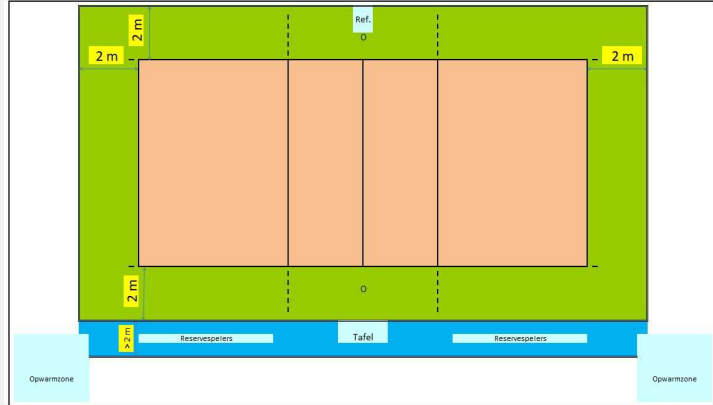

Te respecteren wedstrijdopstelling

In de speelzone mag er geen enkel obstakel aanwezig zijn.

Reeks: **NAT 3 - D**

Afmetingen

| | | | | | | | | | | | | | | | | | | | | | | | | | | | | | |
|--|--|--------------------------------|---------|--|-------------|---|---|---|----|----|----|---|---|---|----|----|----|---|---|---|---|---|---|---|---|---|---|---|---|
| Toeschouwers Max. Toegelaten | | Lengte: | 42 m | Vrije zone speelveld (opslagzone) | minimum 2 m | | | | | | | | | | | | | | | | | | | | | | | | |
| Licht: | 447 | Breedte: | 23,50 m | Vrije zone speelveld | minimum 2 m | | | | | | | | | | | | | | | | | | | | | | | | |
| Vloer: | Ondergrond: schokabsorberend Bekleding: synthetisch | Hoogte: | 7,00 m | Vrije hoogte tot dakconstructie of eventuele obstakels in de wedstrijdzone van 22 m x 13 m | | | | | | | | | | | | | | | | | | | | | | | | | |
| Scorebord | Handscorebord | Ruimte Administratie | ok | Kleedkamer ploegen | 2 | | | | | | | | | | | | | | | | | | | | | | | | |
| Verwarming | ok | Ruimte dopingcontrole (+WC) | ok | Kleedkamer officials | 2 | | | | | | | | | | | | | | | | | | | | | | | | |
| | | Vereiste codes | | <table border="1"> <tr> <td>1</td><td>2</td><td>3</td><td>4</td><td>5</td><td>6</td><td>7</td><td>8</td><td>9</td><td>10</td><td>11</td><td>12</td> </tr> <tr> <td>D</td><td>C</td><td>E</td><td>B</td><td>C</td><td>B</td><td>B</td><td>B</td><td>B</td><td>C</td><td>A</td><td>B</td> </tr> </table> | | 1 | 2 | 3 | 4 | 5 | 6 | 7 | 8 | 9 | 10 | 11 | 12 | D | C | E | B | C | B | B | B | B | C | A | B |
| 1 | 2 | 3 | 4 | 5 | 6 | 7 | 8 | 9 | 10 | 11 | 12 | | | | | | | | | | | | | | | | | | |
| D | C | E | B | C | B | B | B | B | C | A | B | | | | | | | | | | | | | | | | | | |
| | | Homologatiecode veld: 1 | | <table border="1"> <tr> <td>B</td><td>B</td><td>D</td><td>A</td><td>B</td><td>B</td><td>B</td><td>A</td><td>A</td><td>C</td><td>A</td><td>B</td> </tr> </table> | | B | B | D | A | B | B | B | A | A | C | A | B | | | | | | | | | | | | |
| B | B | D | A | B | B | B | A | A | C | A | B | | | | | | | | | | | | | | | | | | |

Algemene Informatie *(te respecteren tijdens de wedstrijd)*

Dit homologatiebewijs vervalt als er wijzigingen aan de zaal gebeuren.

Indien er tijdens de wedstrijd aan de gestelde voorwaarden niet voldaan wordt, dient dit door de scheidsr en/of comm. vermeld te worden op het wedstrijdblad.

VEREISTE CODES Nat 3 H + D 2023

| Code | OMSCHRIJVING HOMOLOGATIECODES | |
|------|-------------------------------|---|
| 1 | Vrije zone | D min. 2 m naast zijlijn en achter achterlijn |
| 2 | Hoogte | C min. 6,50 m |
| 3 | Verlichting | E min. 300 lux |
| 4 | Vloer | B Harde ondergrond met bekleding zonder schokabsorberend vermogen |
| 5 | Lijnen | C Afbakeningslijnen met kruisende lijnen in andere kleuren |
| 6 | Palen | B Palen met een vaste lengte (2,55m) met verplaatsbare bevestigingspunten. |
| 7 | Platform scheidsr | B Vast scheidsrechttersplatform met zitmogelijkheid |
| 8 | Kleedk spelers | B Afzonderlijke kleedkamer per ploeg met gezamenlijke douches |
| 9 | Kleedk scheidsr | B Met enkel lavabo |
| 10 | EHBO | C Aanwezigheid van verbanddoos, verplicht aanwezig op het terrein (+ defibrillator) |
| 11 | Verwarming | A Minimum 16°C |
| 12 | Opwarmingsruimte | B Opwarmingsruimte naast wisselbank - niet afgebakend - beperkte ruimte. |

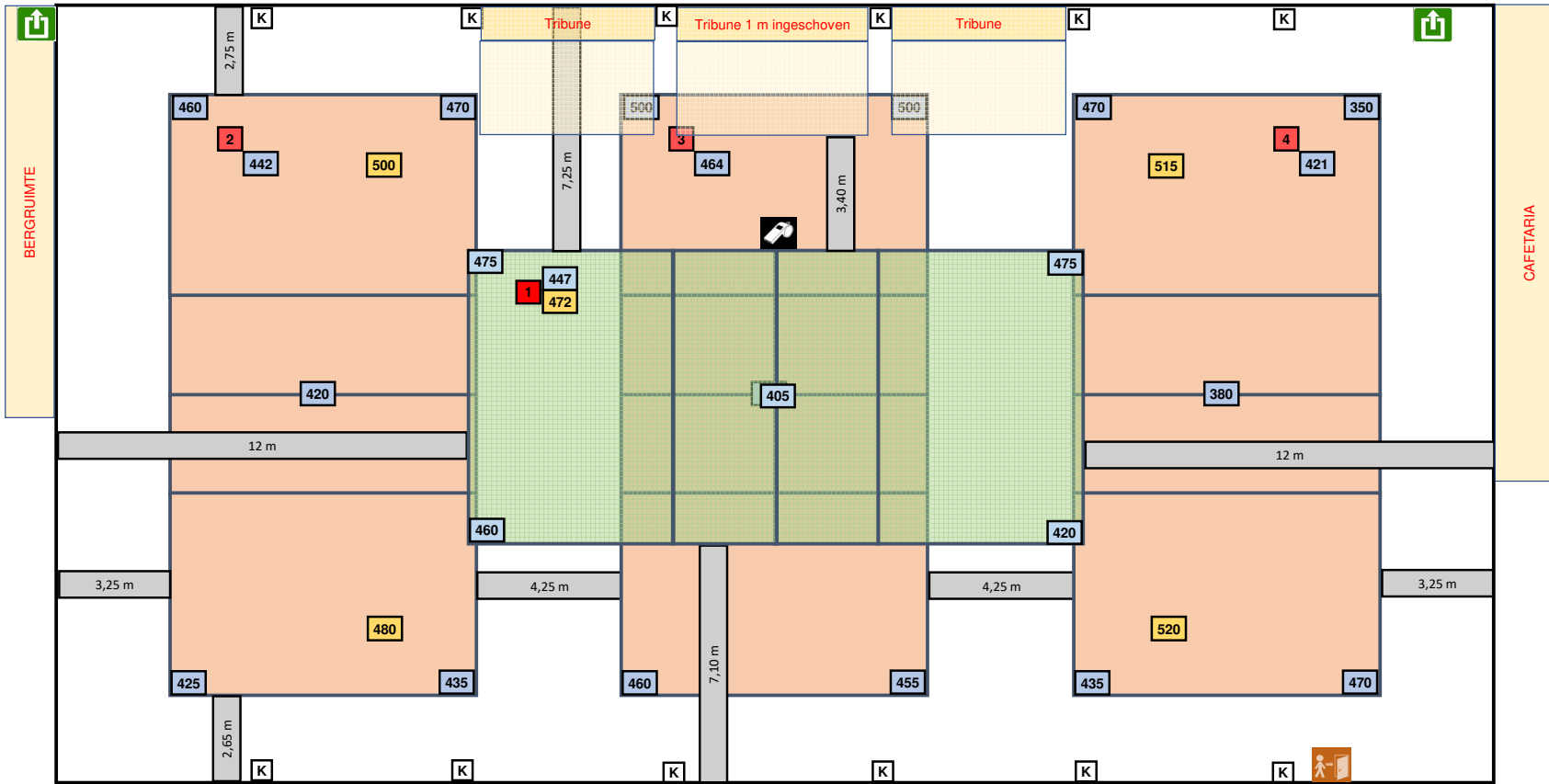

Lichtmeting vrije zone T1 = 3 / 3 m

Lichtmeting op volledig vermogen

