



Sporthal

## ACHTERBROEK

Club: **AA-1979**

Brasschaatsteenweg 35

**FIXIT VOLLEY KALMTHOUT**

**2920 Kalmthout**



Wedstrijdomgeving

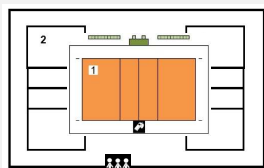
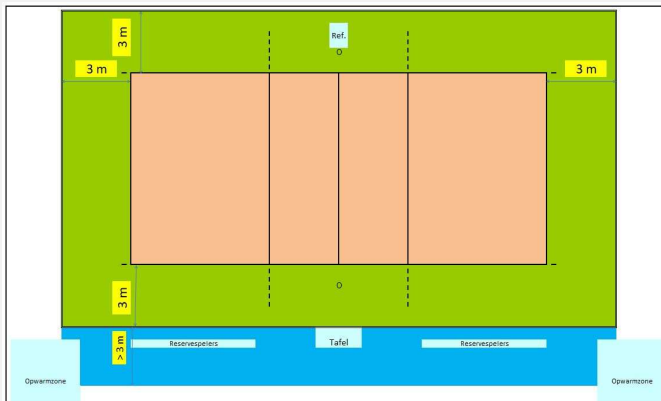

Te respecteren wedstrijdopstelling

In de speelzone mag er geen enkel obstakel aanwezig zijn.  
Geen andere manifestaties toegelaten in de sporthal tijdens de wedstrijd

**Reeks: NAT 1 - D**

### Afmetingen

|                                        |                                                        |                             |         |                                                                                            |             |   |   |   |   |   |    |    |    |   |
|----------------------------------------|--------------------------------------------------------|-----------------------------|---------|--------------------------------------------------------------------------------------------|-------------|---|---|---|---|---|----|----|----|---|
| <b>Toeschouwers</b><br>Max. Toegelaten |                                                        | Lengte:                     | 32 m    | Vrije zone speelveld (opslagzone)                                                          | minimum 3 m |   |   |   |   |   |    |    |    |   |
| Licht:                                 | 979                                                    | Breedte:                    | 22,20 m | Vrije zone speelveld                                                                       | minimum 3 m |   |   |   |   |   |    |    |    |   |
| Vloer:                                 | Ondergrond: schokabsorberend<br>Bekleding: synthetisch | Hoogte:                     | 6,95 m  | Vrije hoogte tot dakconstructie of eventuele obstakels in de wedstrijdzone van 24 m x 15 m |             |   |   |   |   |   |    |    |    |   |
| Scorebord                              | Manueel                                                | Ruimte Administratie        | ok      | Kleedkamer ploegen                                                                         | 2           |   |   |   |   |   |    |    |    |   |
| Verwarming                             | ok                                                     | Ruimte dopingcontrole (+WC) | ok      | Kleedkamer officials                                                                       | 1           |   |   |   |   |   |    |    |    |   |
|                                        |                                                        | Vereiste codes              |         |                                                                                            |             |   |   |   |   |   |    |    |    |   |
|                                        |                                                        | 1                           | 2       | 3                                                                                          | 4           | 5 | 6 | 7 | 8 | 9 | 10 | 11 | 12 |   |
|                                        |                                                        | C                           | B       | D                                                                                          | B           | C | B | B | A | A | C  | A  | B  |   |
|                                        |                                                        | Homologatiecode veld: 1     |         | B                                                                                          | B           | B | A | B | B | A | A  | C  | A  | B |

### Algemene Informatie *(te respecteren tijdens de wedstrijd)*

Hoogte aanvaard als code B (>7m) wegens het plaatsen van zwevende vloer in bestaande zaal (oorspronkelijke hoogte 7,03m)

Het scheidingsgordijn moet volledig dichtgeschoven worden naar de kant van de inkomhal

Dit homologatiebewijs vervalt als er wijzigingen aan de zaal gebeuren.

Indien er tijdens de wedstrijd aan de gestelde voorwaarden niet voldaan wordt, dient dit door de scheidsr en/of comm vermeld te worden op het wedstrijdblad.

### VEREISTE CODES Nat 1 + 2 H + D 2023

| Code | OMSCHRIJVING HOMOLOGATIECODES |   |                                                                                     |
|------|-------------------------------|---|-------------------------------------------------------------------------------------|
| 1    | Vrije zone                    | C | min. 3 m naast zijlijn en achterlijlijn                                             |
| 2    | Hoogte                        | B | min. 7 m                                                                            |
| 3    | Verlichting                   | D | min. 400 lux                                                                        |
| 4    | Vloer                         | B | Harde ondergrond met bekleding <b>zonder</b> schokabsorberend vermogen              |
| 5    | Lijnen                        | C | Afbakingslijnen met kruisende lijnen in andere kleuren                              |
| 6    | Palen                         | B | Palen met een vaste lengte (2,55m) met verplaatsbare bevestigingspunten.            |
| 7    | Platform scheidsr             | B | Vast scheidsrechtersplatform met zitmogelijkheid                                    |
| 8    | Kleedk spelers                | A | Afzonderlijke kleedkamer per ploeg met douches                                      |
| 9    | Kleedk scheidsr               | A | Met douche                                                                          |
| 10   | EHBO                          | C | Aanwezigheid van verbanddoos, verplicht aanwezig op het terrein ( + defibrillator ) |
| 11   | Verwarming                    | A | Minimum 16°C                                                                        |
| 12   | Opwarmingsruimte              | B | Opwarmingsruimte - niet afgebakend - beperkte ruimte.                               |

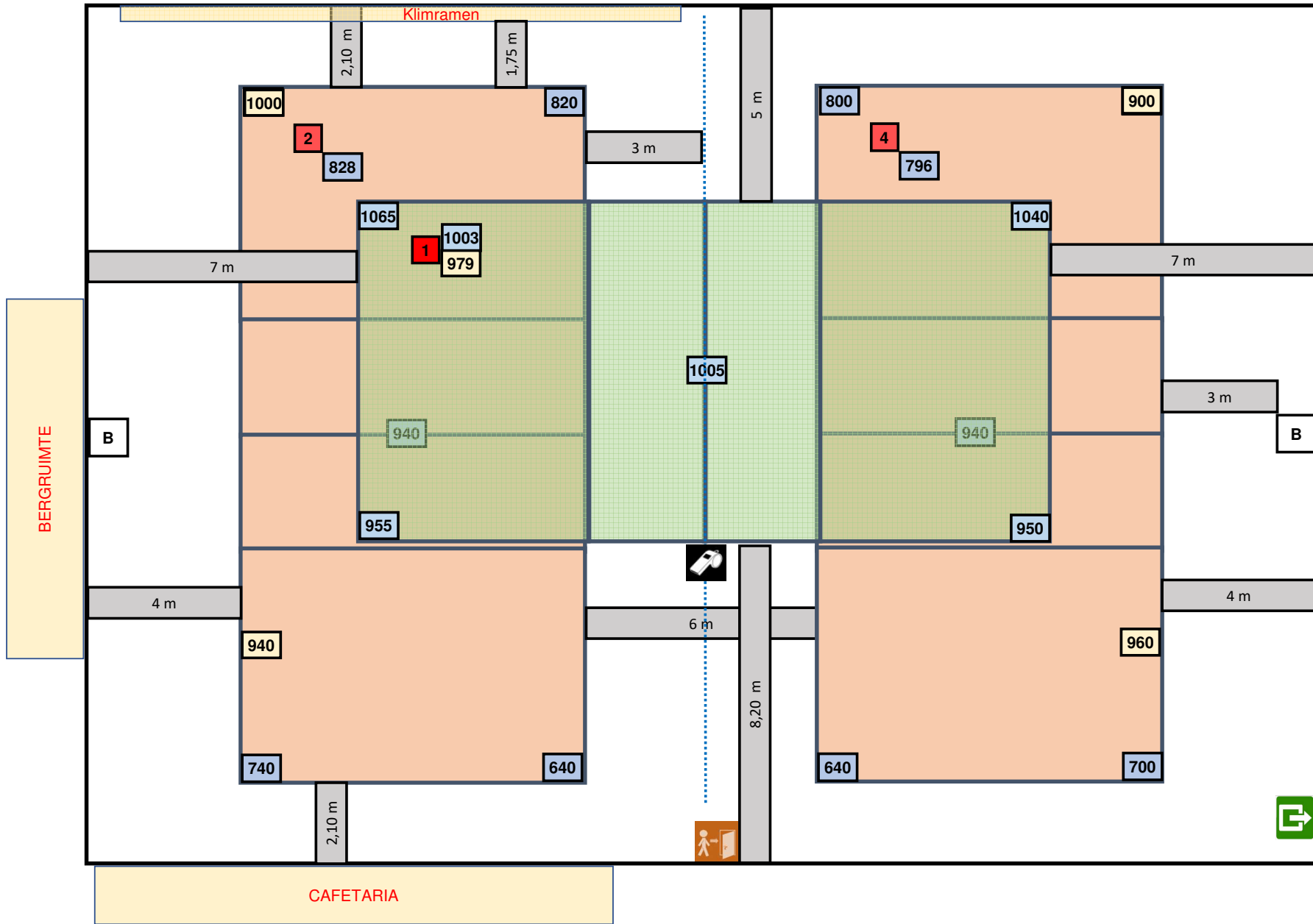

Lichtmeting vrije zone T1 = 3 / 5 m + 3 / 3 m

3/09/2024

2-OPM-2920-1-(1)-Kalmthout NEW