

# Homologatie Volley Belgium - Nationale 1

Geldig tot einde seizoen **2024 - 25**



Sporthal

## Sportcomplex Zoersel

Club: **AT-0903**

Kapelstraat 15  
2980 Zoersel

**KONINKLIJKE VOLLEYBALCLUB ZOERSEL**



Wedstrijdomgeving

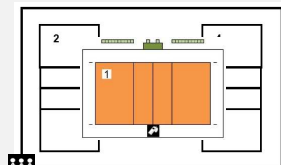
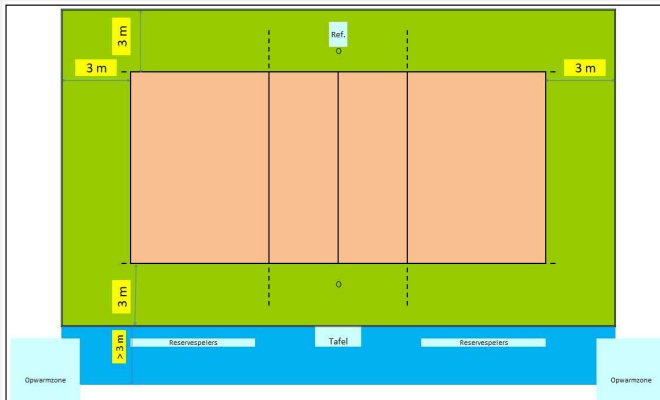

Te respecteren wedstrijdopstelling

In de speelzone mag er geen enkel obstakel aanwezig zijn.  
Geen andere manifestaties toegelaten in de sporthal tijdens de wedstrijd

Reeks: **NAT 1 - D**

### Afmetingen

|  |  |                             |        |  |             |
|--|--|-----------------------------|--------|--|-------------|
| <b>Toeschouwers</b><br>Max. Toegelaten |  | Lengte:                     | 35,8 m | Vrije zone speelveld (opslagzone)  | minimum 3 m |
| Licht:                                 | 649  | Breedte:                    | 24,1 m | Vrije zone speelveld   | minimum 3 m |
| Vloer:                                 | Ondergrond: schokabsorberend<br>Bekleding: synthetisch | Hoogte:                     | 7,04 m | Vrije hoogte tot dakconstructie of eventuele obstakels in de wedstrijdzone van 24 m x 15 m |             |
| Scorebord                              | Handscorebord + Digitaal                               | Ruimte Administratie        | ok     | Kleedkamer ploegen   | 4           |
| Verwarming                             | ok   | Ruimte dopingcontrole (+WC) | ok     | Kleedkamer officials   | 2           |
|  |  | Vereiste codes              |        | 1  | 2           |
|  |  | Homologatiecode veld:       |        | 1  | 2           |
|  |  |                             |        | B  | B           |
|  |  |                             |        | C  | A           |
|  |  |                             |        | B  | B           |
|  |  |                             |        | B  | B           |
|  |  |                             |        | A  | A           |
|  |  |                             |        | A  | A           |
|  |  |                             |        | C  | A           |
|  |  |                             |        | A  | B           |

### Algemene Informatie (te respecteren tijdens de wedstrijd)

De verlichting moet ingesteld worden op stand 3

Dit homologatiebewijs vervalt als er wijzigingen aan de zaal gebeuren.

Indien er tijdens de wedstrijd aan de gestelde voorwaarden niet voldaan wordt, dient dit door de scheidsr en/of comm vermeld te worden op het wedstrijdblad.

### VEREISTE CODES Nat 1 + 2 H + D 2023

| Code | OMSCHRIJVING HOMOLOGATIECODES  |
|------|--|
| 1    | Vrije zone C min. 3 m naast zijlijn en achterlijn  |
| 2    | Hoogte B min. 7 m  |
| 3    | Verlichting D min. 400 lux   |
| 4    | Vloer B Harde ondergrond met bekleding <b>zonder</b> schokabsorberend vermogen             |
| 5    | Lijnen C Afbakingslijnen met kruisende lijnen in andere kleuren                            |
| 6    | Palen B Palen met een vaste lengte (2,55m) met verplaatsbare bevestigingspunten.           |
| 7    | Platform scheidsr B Vast scheidsrechtersplatform met zitmogelijkheid                       |
| 8    | Kleedk spelers A Afzonderlijke kleedkamer per ploeg met douches                            |
| 9    | Kleedk scheidsr A Met douche   |
| 10   | EHBO C Aanwezigheid van verbanddoos, verplicht aanwezig op het terrein ( + defibrillator ) |
| 11   | Verwarming A Minimum 16°C  |
| 12   | Opwarmingsruimte B Opwarmingsruimte - niet afgebakend - beperkte ruimte.                   |

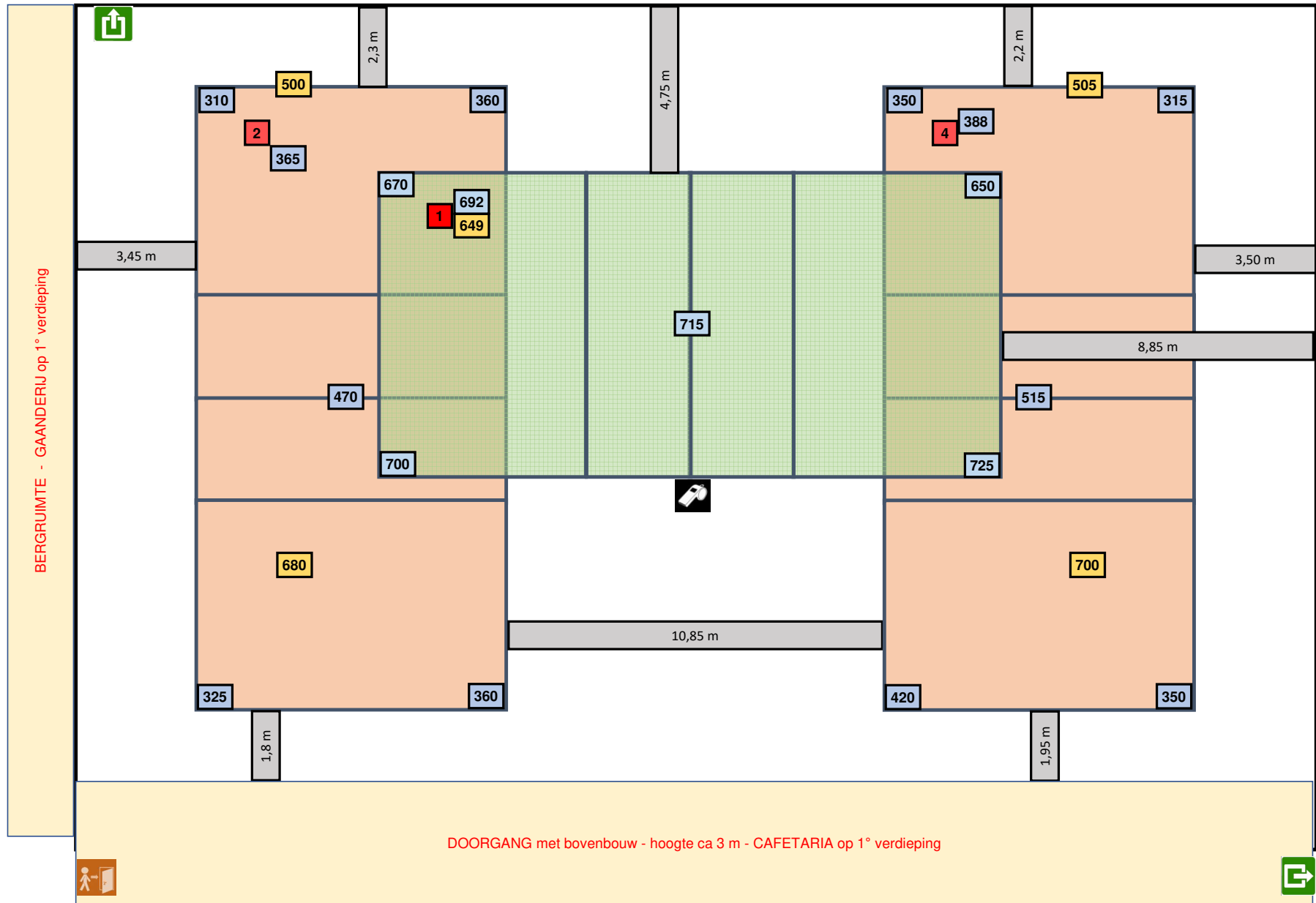

Lichtmeting vrije zone T1 = 3 / 3 m

Lichtmeting T1 = op stand 3

Lichtmeting T2 + 4 = op stand 2

3/09/2024

2-OPM-2980-1B-(1)-Zoersel new