



Sporthal

Sportpark Brasel

 Club: **AM-0957**

Brasel

SPINLEY DESSEL
2480 Dessel

Wedstrijdomgeving

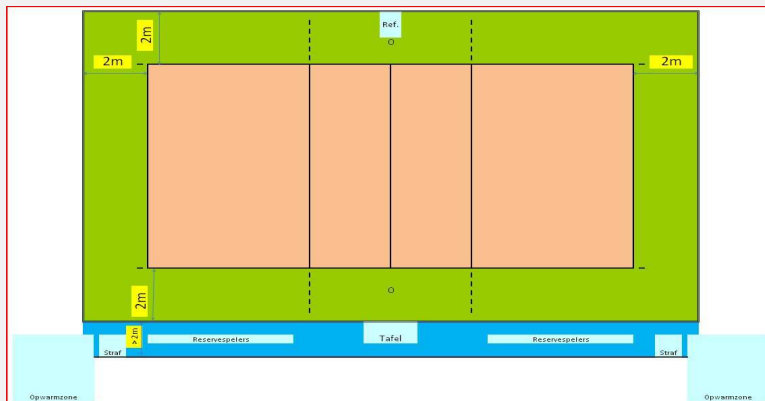

In de speelzone mag er geen enkel obstakel aanwezig zijn.

Reeks: NAT 3 - D

Afmetingen

Toeschouwers Max. Toegelaten		Lengte:	65,30 m	Vrije zone speelveld (opslagzone)	minimum 2 m									
Licht:	800	Breedte:	33,10 m	Vrije zone speelveld	minimum 2 m									
Vloer:	Ondergrond: schokabsorberend Bekleding: synthetisch	Hoogte:	6,50 m	Vrije hoogte tot dakconstructie of eventuele obstakels in de wedstrijdzone van 22 m x 13 m										
Scorebord	Handscorebord - electr scorebord	Ruimte Administratie	ok	Kleedkamer ploegen	8									
Verwarming	ok	Ruimte dopingcontrole (+WC)	ok	Kleedkamer officials	2									
Vereiste codes			1	2	3	4	5	6	7	8	9	10	11	12
Homologatiecode veld: 2			D	C	E	B	C	B	B	B	B	C	A	B

Algemene Informatie (te respecteren tijdens de wedstrijd)

Dit homologatiebewijs vervalt als er wijzigingen aan de zaal gebeuren.

Indien er tijdens de wedstrijd aan de gestelde voorwaarden niet voldaan wordt, dient dit door de scheidsr en/of comm vermeld te worden op het wedstrijdblad.

VEREISTE CODES Nat 3 H + D 2023

Code	OMSCHRIJVING HOMOLOGATIECODES	
1	Vrije zone	D min. 2 m naast zijlijn en achter achterlijn
2	Hoogte	C min. 6,50 m
3	Verlichting	E min. 300 lux
4	Vloer	B Harde ondergrond met bekleding zonder schokabsorberend vermogen
5	Lijnen	C Afbakeningslijnen met kruisende lijnen in andere kleuren
6	Palen	B Palen met een vaste lengte (2,55m) met verplaatsbare bevestigingspunten.
7	Platform scheidsr	B Vast scheidsrechtersplatform met zitmogelijkheid
8	Kleedk spelers	B Afzonderlijke kleedkamer per ploeg met gezamenlijke douches
9	Kleedk scheidsr	B Met enkel lavabo
10	EHBO	C Aanwezigheid van verbanddoos, verplicht aanwezig op het terrein (+ defibrillator)
11	Verwarming	A Minimum 16°C
12	Opwarmingsruimte	B Opwarmingsruimte naast wisselbank - niet afgebakend - beperkte ruimte.

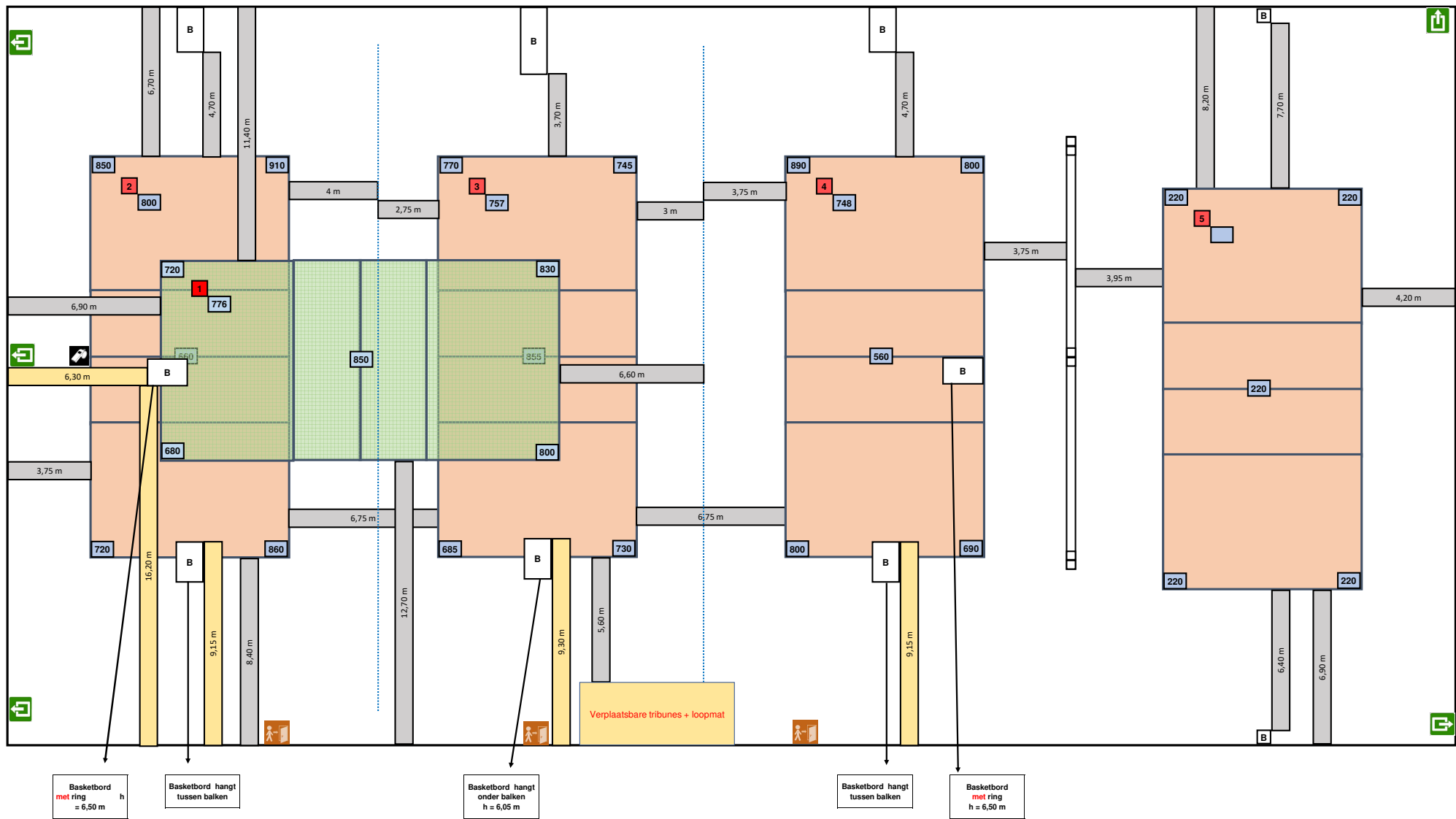



Sporthal

Sportpark Brasel

 Club: **AM-0957**
SPINLEY DESSEL

 Brasel
2480 Dessel

Wedstrijdomgeving

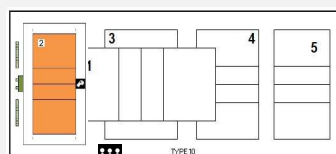
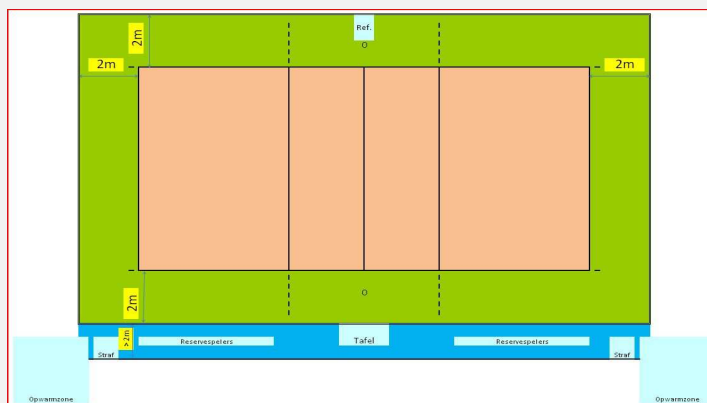

Te respecteren wedstrijdopstelling

In de speelzone mag er geen enkel obstakel aanwezig zijn.

Reeks: NAT 3 - D

Afmetingen

Toeschouwers Max. Toegelaten		Lengte:	65,30 m	Vrije zone speelveld (opslagzone)	minimum 2 m																														
Licht:	800	Breedte:	33,10 m	Vrije zone speelveld	minimum 2 m																														
Vloer:	Ondergrond: schokabsorberend Bekleding: synthetisch	Hoogte:	6,50 m	Vrije hoogte tot dakconstructie of eventuele obstakels in de wedstrijdzone van 22 m x 13 m																															
Scorebord	Handscorebord - electr scorebord	Ruimte Administratie	ok	Kleedkamer ploegen	8																														
Verwarming	ok	Ruimte dopingcontrole (+WC)	ok	Kleedkamer officials	2																														
Vereiste codes		<table border="1"> <tr> <td>1</td><td>2</td><td>3</td><td>4</td><td>5</td><td>6</td><td>7</td><td>8</td><td>9</td><td>10</td><td>11</td><td>12</td> </tr> <tr> <td>D</td><td>C</td><td>E</td><td>B</td><td>C</td><td>B</td><td>B</td><td>B</td><td>B</td><td>C</td><td>A</td><td>B</td> </tr> </table>										1	2	3	4	5	6	7	8	9	10	11	12	D	C	E	B	C	B	B	B	B	C	A	B
1	2	3	4	5	6	7	8	9	10	11	12																								
D	C	E	B	C	B	B	B	B	C	A	B																								
Homologatiecode veld:		2	D	C	B	A	C	B	B	A	A	B	A	B																					

Algemene Informatie (te respecteren tijdens de wedstrijd)

Enmalig homologatiebewijs enkel geldig voor:

Wedstrijdnr: BvASD-430 op Zondag 18/02/2024

Dit homologatiebewijs vervalt als er wijzigingen aan de zaal gebeuren.

Indien er tijdens de wedstrijd aan de gestelde voorwaarden niet voldaan wordt, dient dit door de scheidsr en/of comm vermeld te worden op het wedstrijdblad.

VEREISTE CODES Nat 3 H + D 2023

Code	OMSCHRIJVING HOMOLOGATIECODES	
1	Vrije zone	D min. 2 m naast zijlijn en achter achterlijn
2	Hoogte	C min. 6,50 m
3	Verlichting	E min. 300 lux
4	Vloer	B Harde ondergrond met bekleding zonder schokabsorberend vermogen
5	Lijnen	C Afbakeningslijnen met kruisende lijnen in andere kleuren
6	Palen	B Palen met een vaste lengte (2,55m) met verplaatsbare bevestigingspunten.
7	Platform scheidsr	B Vast scheidsrechtersplatform met zitmogelijkheid
8	Kleedk spelers	B Afzonderlijke kleedkamer per ploeg met gezamenlijke douches
9	Kleedk scheidsr	B Met enkel lavabo
10	EHBO	C Aanwezigheid van verbanddoos, verplicht aanwezig op het terrein (+ defibrillator)
11	Verwarming	A Minimum 16°C
12	Opwarmingsruimte	B Opwarmingsruimte naast wisselbank - niet afgebakend - beperkte ruimte.

