



Sporthal

OP 't REECK

 Club: **L-1289**
KIVOLA RIEMST

 Reeckervelt 3
3770 Riemst

Wedstrijdomgeving

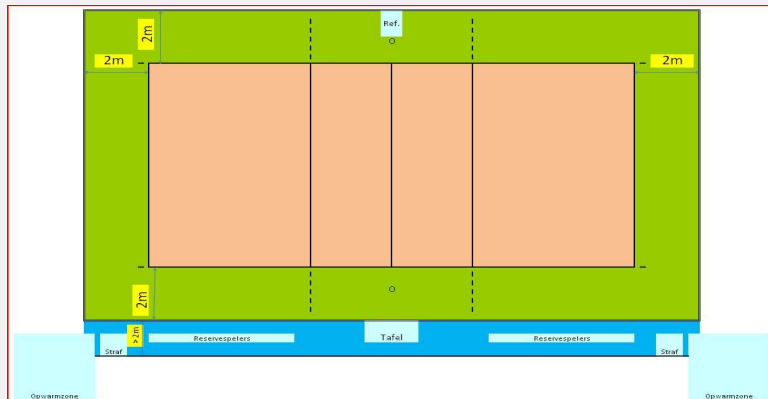

In de speelzone mag er geen enkel obstakel aanwezig zijn.

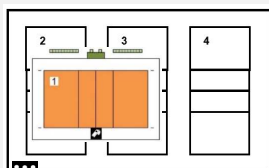

Te respecteren wedstrijdopstelling

Reeks: NAT 3 - D

Afmetingen

Toeschouwers Max. Toegelaten	250	Lengte:	44,10 m	Vrije zone speelveld (opslagzone)	minimum 2 m
Licht:	503	Breedte:	28 m	Vrije zone speelveld	minimum 2 m
Vloer:	Ondergrond: schokabsorberend Bekleding: synthetisch	Hoogte:	7,48 m	Vrije hoogte tot dakconstructie of eventuele obstakels in de wedstrijdzone van 22 m x 13 m	
Scorebord	Handscorebord / Digitaal	Ruimte Administratie	ok	Kleedkamer ploegen	3
Verwarming	ok	Ruimte dopingcontrole (+WC)	ok	Kleedkamer officials	1
		Vereiste codes		1	2
				3	4
				5	6
				7	8
				9	10
				11	12
				D	C
				E	B
				C	A
				A	B
				B	A
				B	A
				A	C
				A	A
				C	A
				A	A

 Homologatiecode veld: **1**

Algemene Informatie *(te respecteren tijdens de wedstrijd)*

Verlichting: lichtsterkte is regelbaar. Tijdens de wedstrijd moet de verlichting op de max. sterkte staan incl bijkomende verlichting hoofdveld

Dit homologatiebewijs vervalt als er wijzigingen aan de zaal gebeuren.

Indien er tijdens de wedstrijd aan de gestelde voorwaarden niet voldaan wordt, dient dit door de scheidsr en/of comm. vermeld te worden op het wedstrijdblad.

VEREISTE CODES Nat 3 H + D 2023

Code	OMSCHRIJVING HOMOLOGATIECODES
1	Vrije zone D min. 2 m naast zijlijn en achter achterlijn
2	Hoogte C min. 6,50 m
3	Verlichting E min. 300 lux
4	Vloer B Harde ondergrond met bekleding zonder schokabsorberend vermogen
5	Lijnen C Afbakeningslijnen met kruisende lijnen in andere kleuren
6	Palen B Palen met een vaste lengte (2,55m) met verplaatsbare bevestigingspunten.
7	Platform scheidsr B Vast scheidsrechttersplatform met zitmogelijkheid
8	Kleedk spelers B Afzonderlijke kleedkamer per ploeg met gezamenlijke douches
9	Kleedk scheidsr B Met enkel lavabo
10	EHBO C Aanwezigheid van verbanddoos, verplicht aanwezig op het terrein (+ defibrillator)
11	Verwarming A Minimum 16°C
12	Opwarmingsruimte B Opwarmingsruimte naast wisselbank - niet afgebakend - beperkte ruimte.

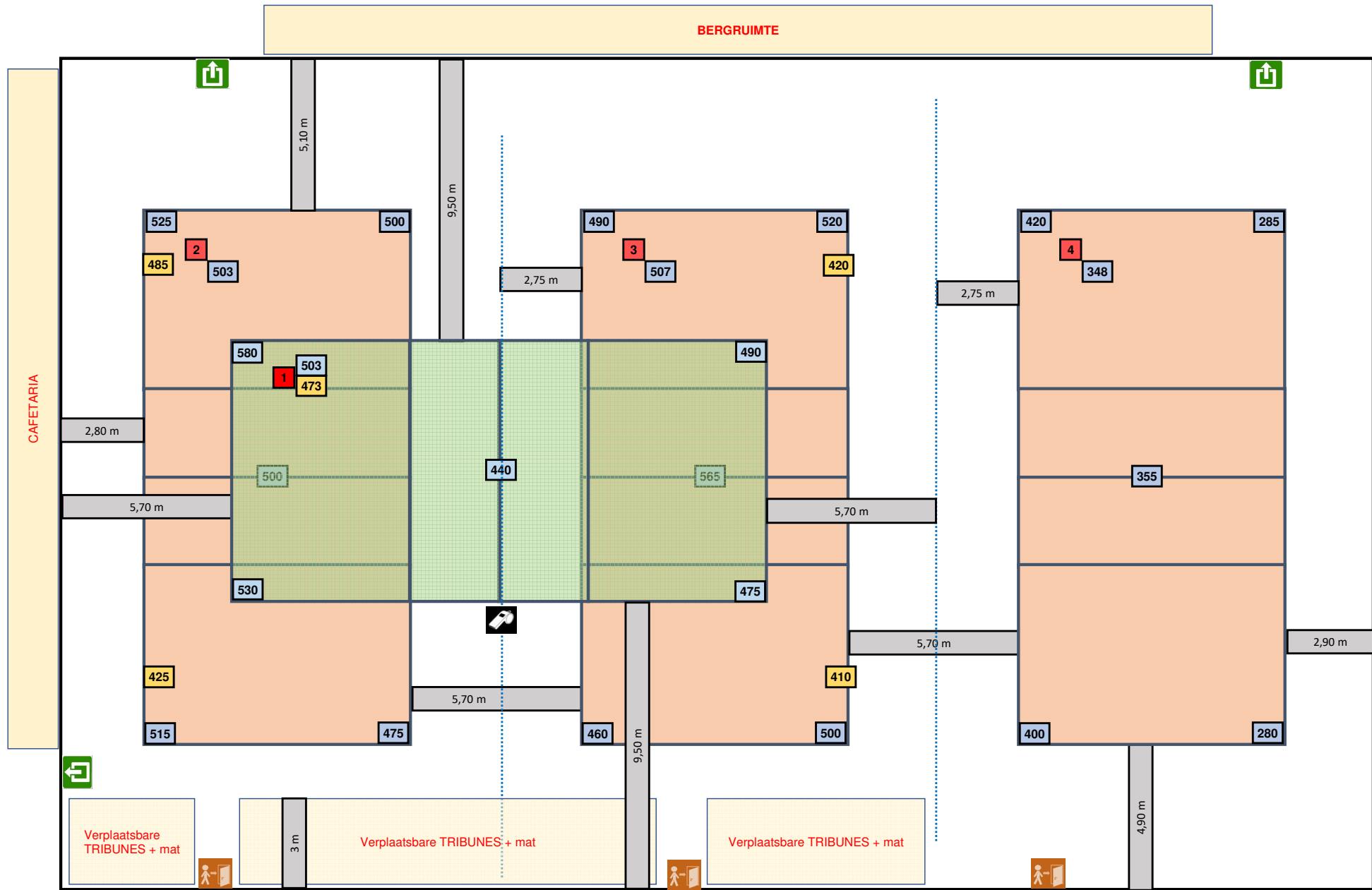

Lichtmeting vrije zone T1 = 3 / 3 m

Lichtmeting op volledig vermogen incl bijkomende verlichting hoofdveld