



Sporthal

## DEN DRAB

 Club: **AA-0127**

Drabstraat 47

**MORTSEL VOLLEY ANTWERPEN**
**2640 Mortsel**

Wedstrijdomgeving

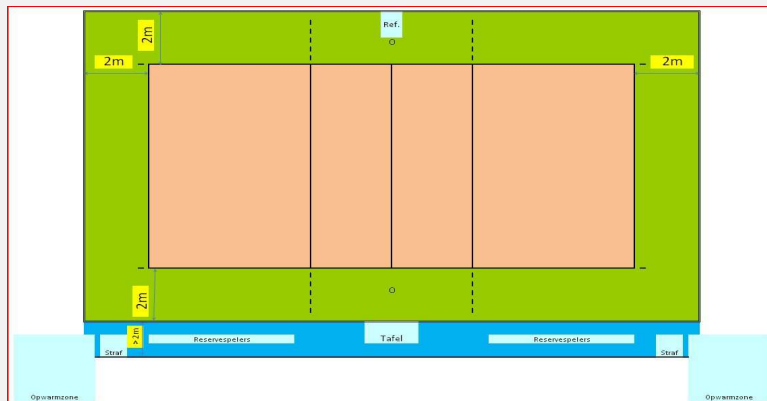

In de speelzone mag er geen enkel obstakel aanwezig zijn.

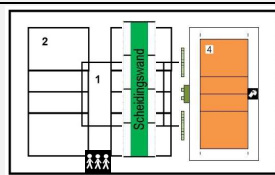

Te respecteren wedstrijdopstelling

**Reeks: NAT 3 - D**

### Afmetingen

<b>Toeschouwers</b> Max. Toegelaten		<b>Langte:</b>	41,50 m	Vrije zone speelveld (opslagzone)	minimum 2 m										
<b>Licht:</b>	476	<b>Breedte:</b>	38,90 m	Vrije zone speelveld	minimum 2 m										
<b>Vloer:</b>	Ondergrond: schokabsorberend Bekleding: synthetisch	<b>Hoogte:</b>	9 m	Vrije hoogte tot dakconstructie of eventuele obstakels in de wedstrijdzone van 22 m x 13 m											
<b>Scorebord</b>	Digitaal	Ruimte Administratie	ok	Kleedkamer ploegen	6										
<b>Verwarming</b>	ok	Ruimte dopingcontrole (+WC)	ok	Kleedkamer officials	3										
		Vereiste codes		1	2	3	4	5	6	7	8	9	10	11	12
		Homologatiecode veld: <b>4</b>		D	C	E	B	C	B	B	B	B	C	A	B

### Algemene Informatie (te respecteren tijdens de wedstrijd)

Bij gebruik van veld 4 dient de scheidingswand geplaatst in de midden van veld 3 en kan er dus geen activiteit zijn op veld 3.

Dit homologatiebewijs vervalt als er wijzigingen aan de zaal gebeuren.

Indien er tijdens de wedstrijd aan de gestelde voorwaarden niet voldaan wordt, dient dit door de scheidsr en/of comm vermeld te worden op het wedstrijdblad.

## VEREISTE CODES Nat 3 H + D 2023

Code	OMSCHRIJVING HOMOLOGATIECODES
1 Vrije zone	<b>D</b> min. 2 m naast zijlijn en achter achterlijn
2 Hoogte	<b>C</b> min. 6,50 m
3 Verlichting	<b>E</b> min. 300 lux
4 Vloer	<b>B</b> Harde ondergrond met bekleding <b>zonder</b> schokabsorberend vermogen
5 Lijnen	<b>C</b> Afbakeningslijnen met kruisende lijnen in andere kleuren
6 Palen	<b>B</b> Palen met een vaste lengte (2,55m) met verplaatsbare bevestigingspunten.
7 Platform scheidsr	<b>B</b> Vast scheidsrechtersplatform met zitmogelijkheid
8 Kleedk spelers	<b>B</b> Afzonderlijke kleedkamer per ploeg met gezamenlijke douches
9 Kleedk scheidsr	<b>B</b> Met enkel lavabo
10 EHBO	<b>C</b> Aanwezigheid van verbanddoos, verplicht aanwezig op het terrein ( + defibrillator )
11 Verwarming	<b>A</b> Minimum 16°C
12 Opwarmingsruimte	<b>B</b> Opwarmingsruimte naast wisselbank - niet afgebakend - beperkte ruimte.

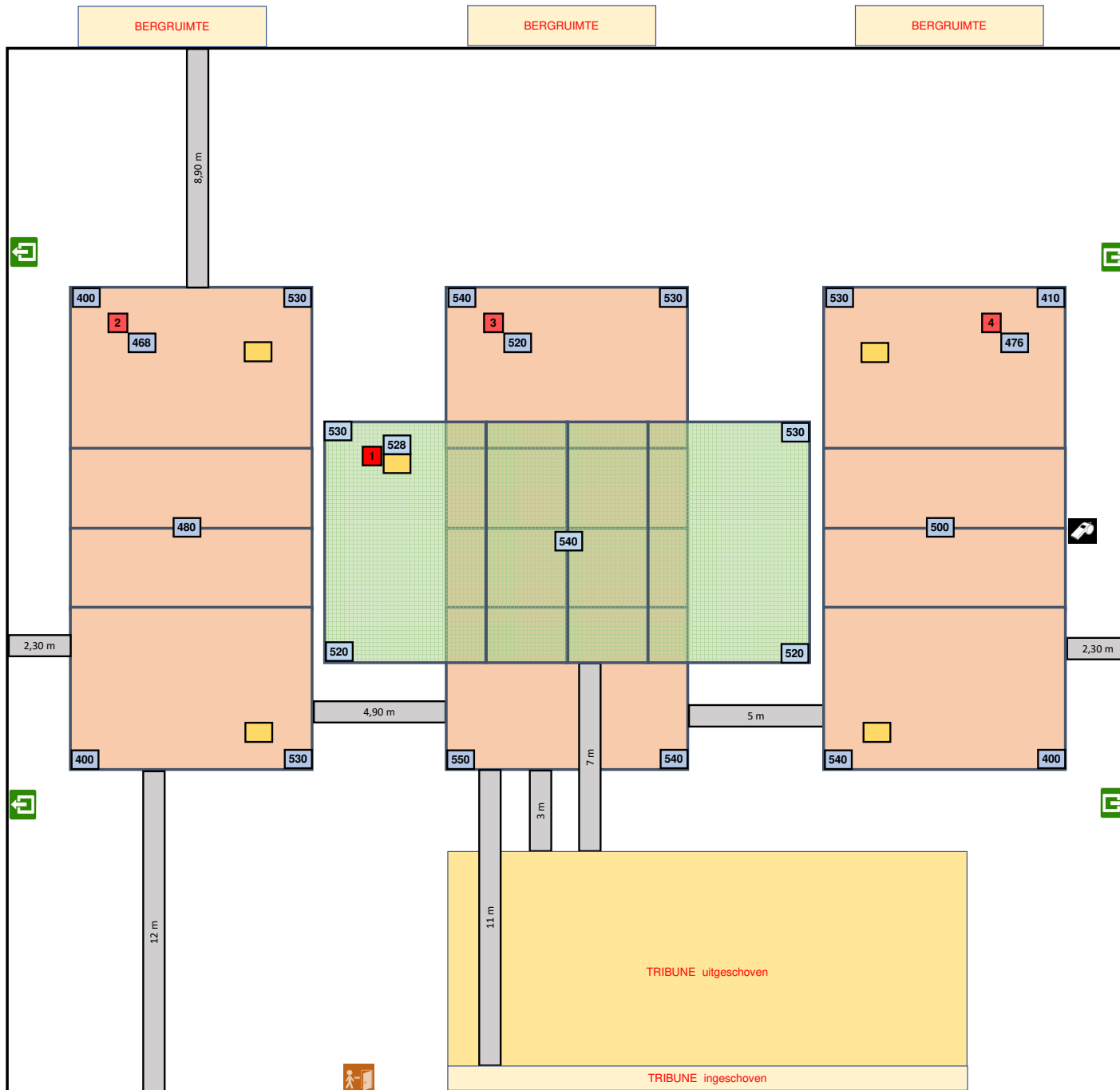

Lichtmeting op stand 500 lux

Lichtmeting vrije zone T1 = 3 / 3 m

