

Homologatie Volley Belgium - Nationale 1

Geldig tot einde seizoen **2023 - 24**



Sporthal

DE SPORTSTEK - Blauwe Zaal

Club: **O-0738**

Nieuwstraat 60d
9190 Stekene

VAMOS STEKENE - SINT-GILLIS-WAAS



Wedstrijdomgeving

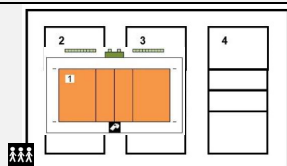
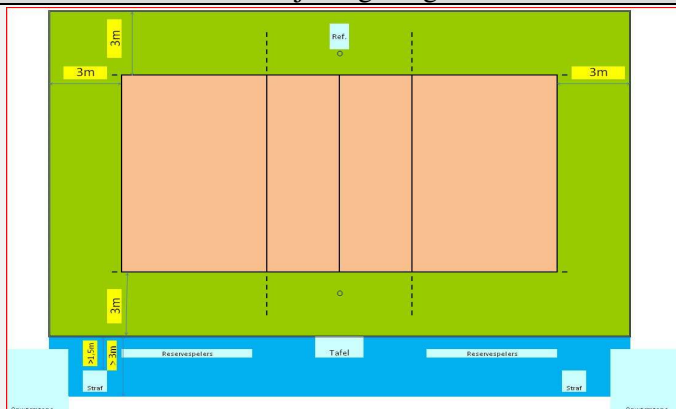

Te respecteren wedstrijdopstelling

In de speelzone mag er geen enkel obstakel aanwezig zijn.
Geen andere manifestaties toegelaten in de sporthal tijdens de wedstrijd

Reeks: NAT 1 - D

Afmetingen

Toeschouwers Max. Toegelaten		Lengte:	48 m	Vrije zone speelveld (opslagzone)	minimum 3 m											
Licht:	588	Breedte:	32,50 m	Vrije zone speelveld	minimum 3 m											
Vloer:	Ondergrond: schokabsorberend Bekleding: synthetisch	Hoogte:	9,50 m	Vrije hoogte tot dakconstructie of eventuele obstakels in de wedstrijdzone van 24 m x 15 m												
Scorebord	Handscorebord / Digitaal	Ruimte Administratie	ok	Kleedkamer ploegen	8											
Verwarming	ok	Ruimte dopingcontrole (+WC)	ok	Kleedkamer officials	2											
		Vereiste codes		1	2	3	4	5	6	7	8	9	10	11	12	
		Homologatiecode veld:		1	B	A	C	A	B	B	B	A	A	C	A	B

Algemene Informatie *(te respecteren tijdens de wedstrijd)*

Dit homologatiebewijs vervalt als er wijzigingen aan de zaal gebeuren.

Indien er tijdens de wedstrijd aan de gestelde voorwaarden niet voldaan wordt, dient dit door de scheidsr en/of comm vermeld te worden op het wedstrijdblad.

VEREISTE CODES Nat 1 + 2 H + D 2023

Code	OMSCHRIJVING HOMOLOGATIECODES	
1	Vrije zone	C min. 3 m naast zijlijn en achter achterlijn
2	Hoogte	B min. 7 m
3	Verlichting	D min. 400 lux
4	Vloer	B Harde ondergrond met bekleding zonder schokabsorberend vermogen
5	Lijnen	C Afbakeningslijnen met kruisende lijnen in andere kleuren
6	Palen	B Palen met een vaste lengte (2,55m) met verplaatsbare bevestigingspunten.
7	Platform scheidsr	B Vast scheidsrechttersplatform met zitmogelijkheid
8	Kleedk spelers	A Afzonderlijke kleedkamer per ploeg met douches
9	Kleedk scheidsr	A Met douche
10	EHBO	C Aanwezigheid van verbanddoos, verplicht aanwezig op het terrein (+ defibrillator)
11	Verwarming	A Minimum 16°C
12	Opwarmingsruimte	B Opwarmingsruimte - niet afgebakend - beperkte ruimte.

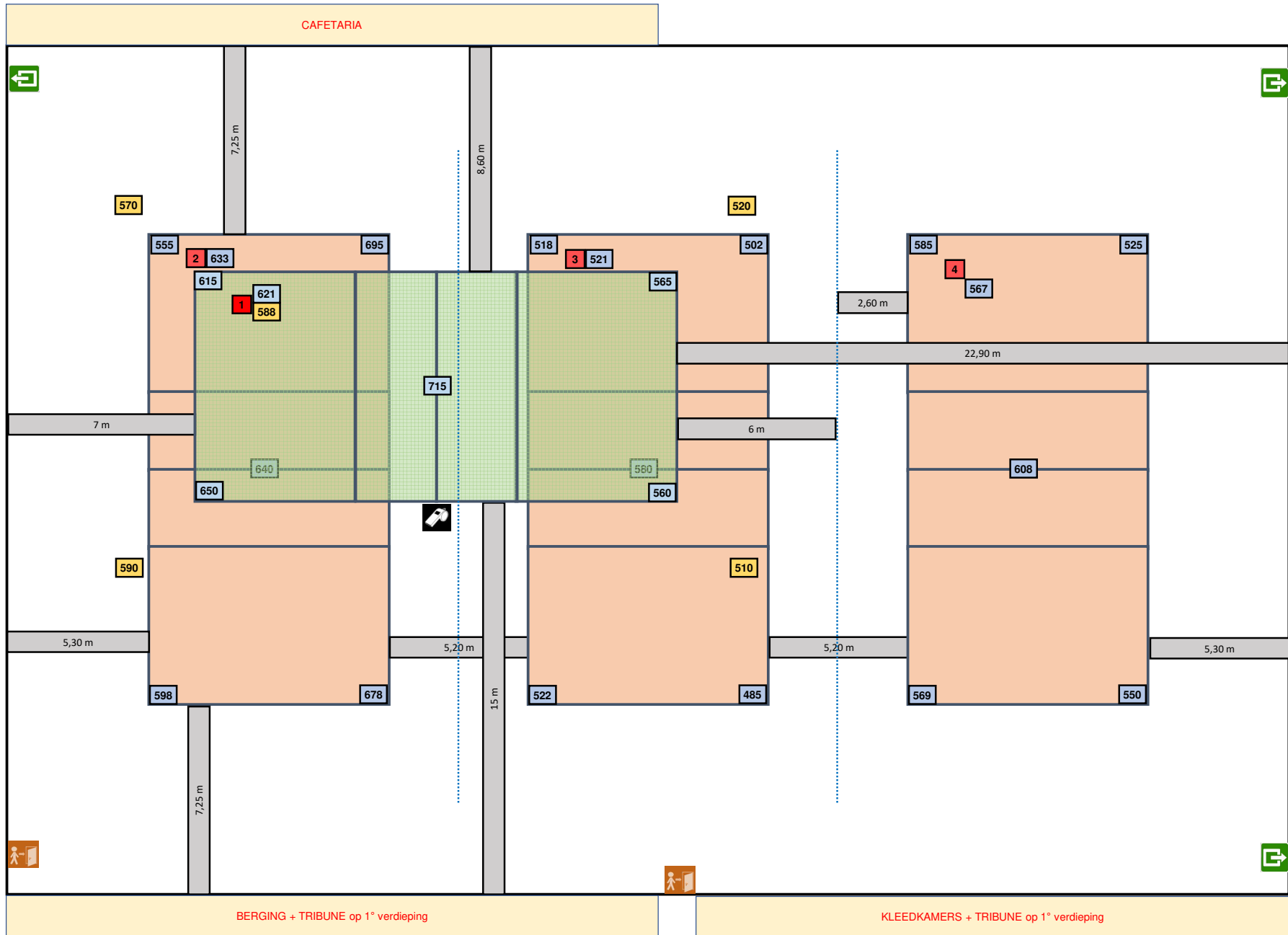

Lichtmeting vrije zone T1 = 3 / 3 m

Lichtmeting op stand competitie