

Homologatie Volley Belgium - Nationale 3

Geldig tot einde seizoen 2022 - 23



Sporthal

Sportoase DE MEANDER

Club: **VB-1849**
KREG ROTSELAAR

Vakenstraat 18
3110 Rotselaar



Wedstrijdomgeving

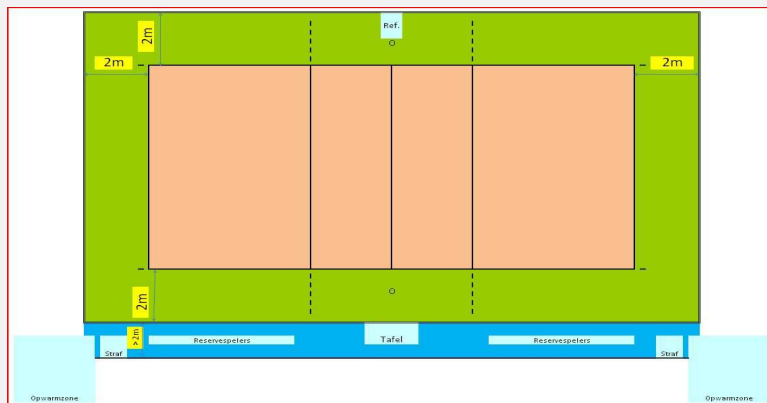

In de speelzone mag er geen enkel obstakel aanwezig zijn.

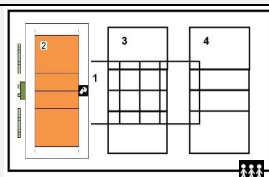

Te respecteren wedstrijdopstelling

Reeks: **NAT 3 - H -**

Afmetingen

Toeschouwers Max. Toegelaten		Lengte:	48 m	Vrije zone speelveld (opslagzone)	minimum 2 m									
Licht:	440	Breedte:	30,05 m	Vrije zone speelveld	minimum 2 m									
Vloer:	Ondergrond: schokabsorberend Bekleding: synthetisch	Hoogte:	6,90 m	Vrije hoogte tot dakconstructie of eventuele obstakels in de wedstrijdzone van 22mx13m										
Scorebord	Handscorebord - electr scorebord	Ruimte Administratie	ok	Kleedkamer ploegen	6									
Verwarming	ok	Ruimte dopingcontrole (+WC)	ok	Kleedkamer officials	2									
Vereiste codes		1	2	3	4	5	6	7	8	9	10	11	12	
Homologatiecode veld:		2	C	C	D	A	C	B	B	A	A	C	A	B

Algemene Informatie (te respecteren tijdens de wedstrijd)

Dit homologatiebewijs vervalt als er wijzigingen aan de zaal gebeuren.

Indien er tijdens de wedstrijd aan de gestelde voorwaarden niet voldaan wordt, dient dit door de scheidsr en/of comm vermeld te worden op het wedstrijdblad.

VEREISTE CODES Nat 3 H + D 2020

Code	OMSCHRIJVING HOMOLOGATIECODES
1	Vrije zone D min. 2 m naast zijlijn en achter achterlijn
2	Hoogte C min. 6,50 m
3	Verlichting E min. 300 lux
4	Vloer B Harde ondergrond met bekleding zonder schokabsorberend vermogen
5	Lijnen C Afbakeningslijnen met kruisende lijnen in andere kleuren
6	Palen B Palen met een vaste lengte (2,55m) met verplaatsbare bevestigingspunten.
7	Platform scheidsr B Vast scheidsrechtersplatform met zitmogelijkheid
8	Kleedk spelers B Afzonderlijke kleedkamer per ploeg met gezamenlijke douches
9	Kleedk scheidsr B Met enkel lavabo
10	EHBO C Aanwezigheid van verbanddoos, verplicht aanwezig op het terrein (+ defibrillator)
11	Verwarming A Minimum 16°C
12	Opw/strafzone B Opwarmingszone en strafzone naast wisselbank, niet afgebakend, beperkte ruimte.

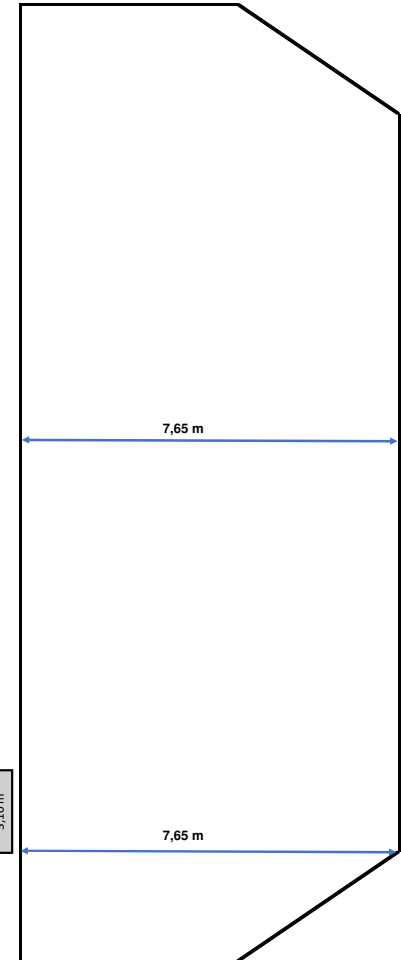
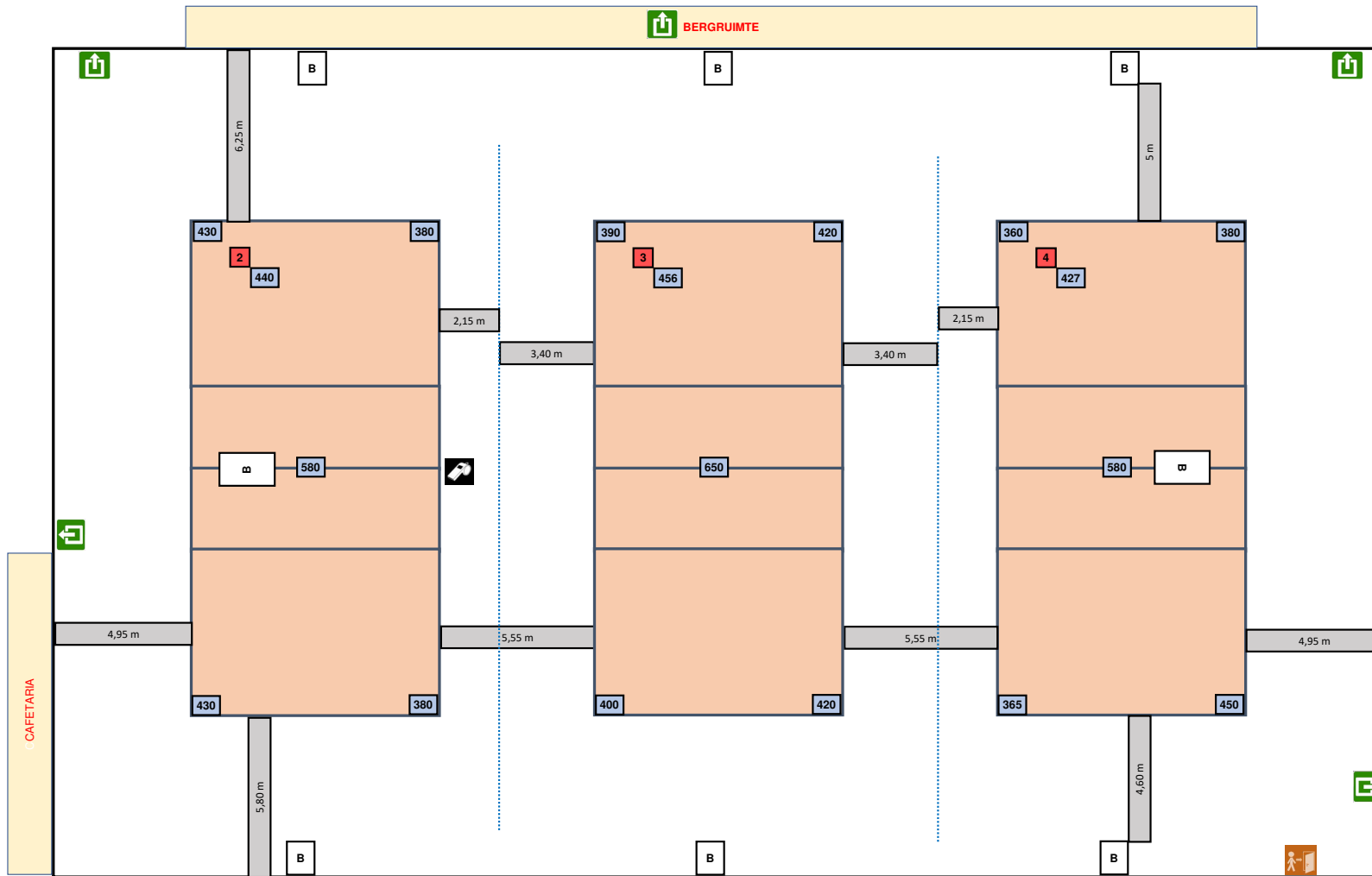

Lichtmeting op maximaal vermogen