

Homologatie Volley Belgium - Nationale 3

Geldig tot einde seizoen **2022 - 23**



Sporthal

Diepvenneke (zaal -2-)

Club: **AT-1026**

Diepvenneke 43

VOLLEY NOORDERKEMPEN VOSSELAAR-MERKSPLAS-VLIMMEREN

2350 Vosselaar



Wedstrijdomgeving

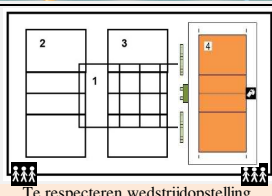
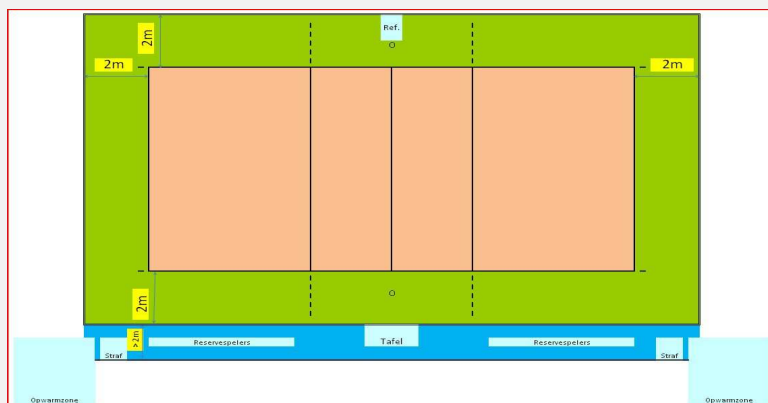

Te respecteren wedstrijdopstelling

In de speelzone mag er geen enkel obstakel aanwezig zijn.

Reeks: NAT 3 - H -

Afmetingen

| | | | | | | | | | | | | | | | | | | | | | | | | | | | | | |
|--|---|-----------------------------|----------|--|-------------|---|---|---|----|----|----|---|---|---|----|----|----|---|---|---|---|---|---|---|---|---|---|---|---|
| Toeschouwers Max. Toegelaten | | Lengte: | 43,8 m | Vrije zone speelveld (opslagzone) | minimum 2 m | | | | | | | | | | | | | | | | | | | | | | | | |
| Licht: | 480 | Breedte: | 27 m | Vrije zone speelveld | minimum 2 m | | | | | | | | | | | | | | | | | | | | | | | | |
| Vloer: | Ondergrond: niet schokabsorberend Bekleding: synthetisch | Hoogte: | 9,12 m | Vrije hoogte tot dakconstructie of eventuele obstakels in de wedstrijdzone van 22mx13m | | | | | | | | | | | | | | | | | | | | | | | | | |
| Scorebord | Digitaal | Ruimte Administratie | ok | Kleedkamer ploegen | 4 | | | | | | | | | | | | | | | | | | | | | | | | |
| Verwarming | ok | Ruimte dopingcontrole (+WC) | ok | Kleedkamer officials | 3 | | | | | | | | | | | | | | | | | | | | | | | | |
| | | Vereiste codes | | <table border="1"> <tr> <td>1</td><td>2</td><td>3</td><td>4</td><td>5</td><td>6</td><td>7</td><td>8</td><td>9</td><td>10</td><td>11</td><td>12</td> </tr> <tr> <td>D</td><td>C</td><td>E</td><td>B</td><td>C</td><td>B</td><td>B</td><td>A</td><td>A</td><td>B</td><td>A</td><td>B</td> </tr> </table> | | 1 | 2 | 3 | 4 | 5 | 6 | 7 | 8 | 9 | 10 | 11 | 12 | D | C | E | B | C | B | B | A | A | B | A | B |
| 1 | 2 | 3 | 4 | 5 | 6 | 7 | 8 | 9 | 10 | 11 | 12 | | | | | | | | | | | | | | | | | | |
| D | C | E | B | C | B | B | A | A | B | A | B | | | | | | | | | | | | | | | | | | |
| | | Homologatiecode veld: | 4 | | | | | | | | | | | | | | | | | | | | | | | | | | |

Algemene Informatie (te respecteren tijdens de wedstrijd)

Dit homologatiebewijs vervalt als er wijzigingen aan de zaal gebeuren.

Indien er tijdens de wedstrijd aan de gestelde voorwaarden niet voldaan wordt, dient dit door de scheidsr en/of comm vermeld te worden op het wedstrijdblad.

VEREISTE CODES Nat 3 H + D 2020

| Code | OMSCHRIJVING HOMOLOGATIECODES | |
|------|-------------------------------|---|
| 1 | Vrije zone | D min. 2 m naast zijlijn en achter achterlijn |
| 2 | Hoogte | C min. 6,50 m |
| 3 | Verlichting | E min. 300 lux |
| 4 | Vloer | B Harde ondergrond met bekleding zonder schokabsorberend vermogen |
| 5 | Lijnen | C Afbakeningslijnen met kruisende lijnen in andere kleuren |
| 6 | Palen | B Palen met een vaste lengte (2,55m) met verplaatsbare bevestigingspunten. |
| 7 | Platform scheidsr | B Vast scheidsrechtersplatform met zitmogelijkheid |
| 8 | Kleedk spelers | B Afzonderlijke kleedkamer per ploeg met gezamenlijke douches |
| 9 | Kleedk scheidsr | B Met enkel lavabo |
| 10 | EHBO | C Aanwezigheid van verbanddoos, verplicht aanwezig op het terrein (+ defibrillator) |
| 11 | Verwarming | A Minimum 16°C |
| 12 | Opw/strafzone | B Opwarmingszone en strafzone naast wisselbank, niet afgebakend, beperkte ruimte. |

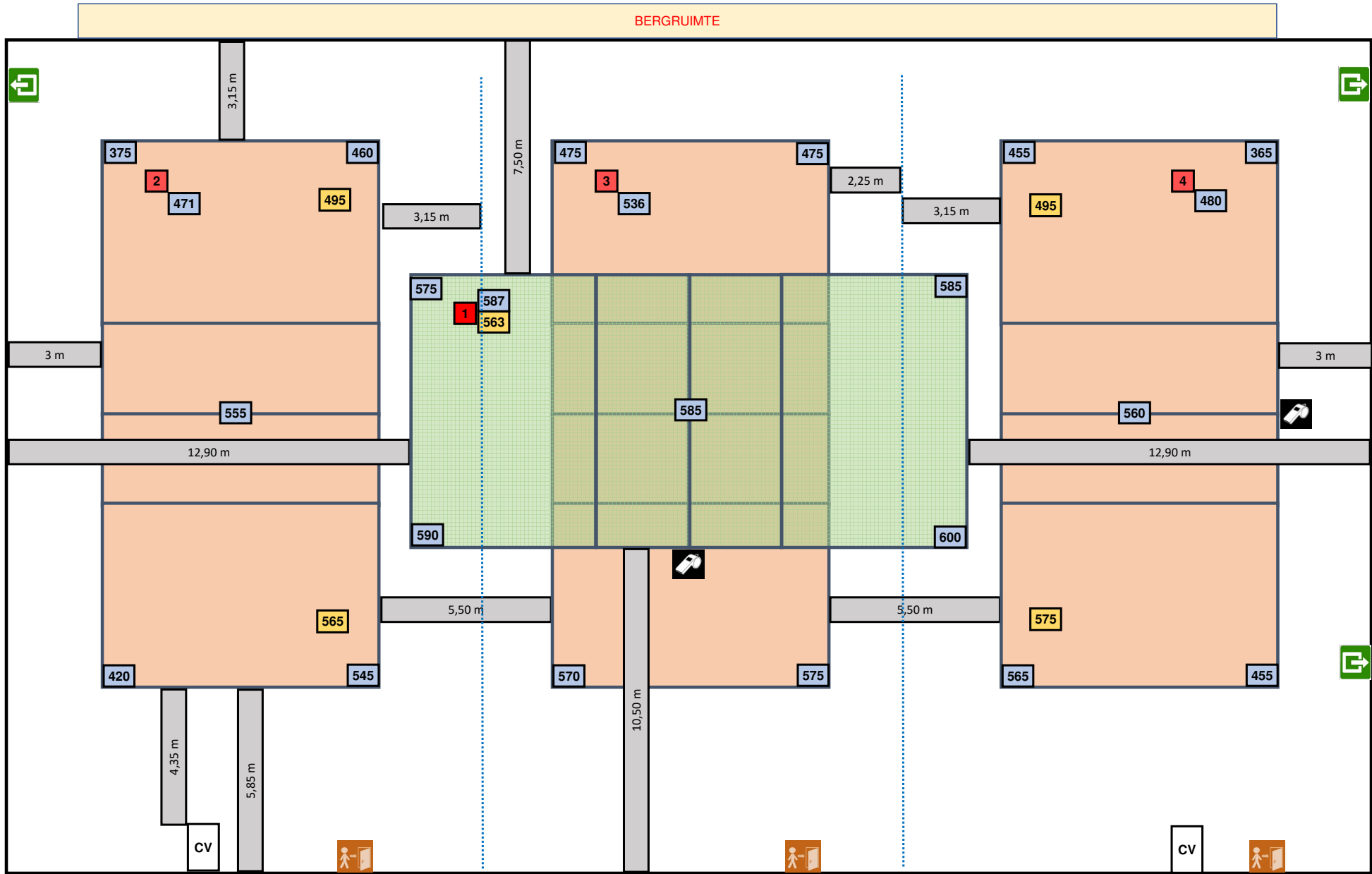

CV op 8,80 m hoogte

lichtmeting vrije zone T1 = 3 / 3 m