

Homologatie Volley Belgium - Nationale 3

Geldig tot einde seizoen **2022 - 23**



Sporthal

OVERBEKE

Club: **O-2096**
VC FELCO GAVERE

Veldstraat 14
9890 Asper



Wedstrijdomgeving

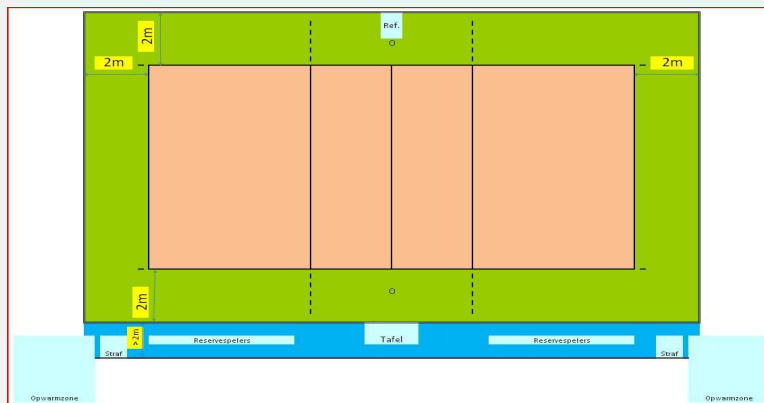

In de speelzone mag er geen enkel obstakel aanwezig zijn.

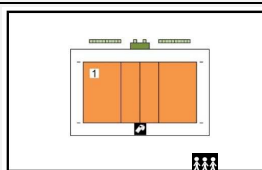

Te respecteren wedstrijdopstelling

Reeks: **NAT 3 - H -**

Afmetingen

Toeschouwers Max. Toegelaten		Lengte:	32,20 m	Vrije zone speelveld (opslagzone)	minimum 2 m									
Licht:	656	Breedte:	22,50 m	Vrije zone speelveld	minimum 2 m									
Vloer:	Ondergrond: niet schokabsorberend Bekleding: synthetisch	Hoogte:	7,07 m	Vrije hoogte tot dakconstructie of eventuele obstakels in de wedstrijdzone van 22mx13m										
Scorebord	Digitaal + manueel	Ruimte Administratie	ok	Kleedkamer ploegen	2									
Verwarming	ok	Ruimte dopingcontrole (+WC)	ok	Kleedkamer officials	1									
Vereiste codes		1	2	3	4	5	6	7	8	9	10	11	12	
Homologatiecode veld:		1	C	B	C	B	C	B	B	A	A	C	A	B

Algemene Informatie *(te respecteren tijdens de wedstrijd)*

Dit homologatiebewijs vervalt als er wijzigingen aan de zaal gebeuren.

Indien er tijdens de wedstrijd aan de gestelde voorwaarden niet voldaan wordt, dient dit door de scheidsr en/of comm vermeld te worden op het wedstrijdblad.

VEREISTE CODES Nat 3 H + D 2020

Code	OMSCHRIJVING HOMOLOGATIECODES
1	Vrije zone D min. 2 m naast zijlijn en achter achterlijn
2	Hoogte C min. 6,50 m
3	Verlichting E min. 300 lux
4	Vloer B Harde ondergrond met bekleding zonder schokabsorberend vermogen
5	Lijnen C Afbakeningslijnen met kruisende lijnen in andere kleuren
6	Palen B Palen met een vaste lengte (2,55m) met verplaatsbare bevestigingspunten.
7	Platform scheidsr B Vast scheidsrechtersplatform met zitmogelijkheid
8	Kleedk spelers B Afzonderlijke kleedkamer per ploeg met gezamenlijke douches
9	Kleedk scheidsr B Met enkel lavabo
10	EHBO C Aanwezigheid van verbanddoos, verplicht aanwezig op het terrein (+ defibrillator)
11	Verwarming A Minimum 16°C
12	Opw/strafzone B Opwarmingszone en strafzone naast wisselbank, niet afgebakend, beperkte ruimte.

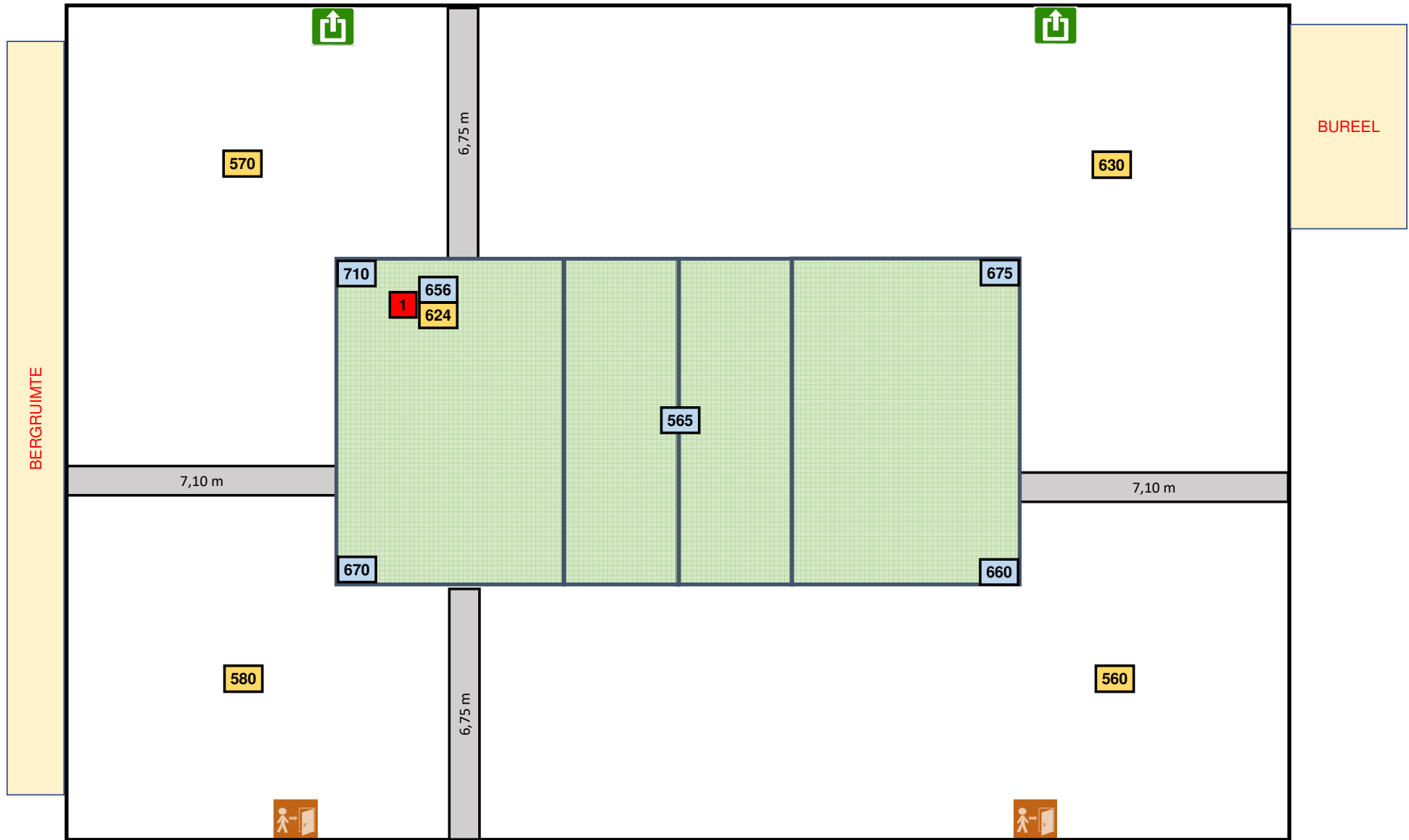

Lichtmeting vrije zone T1 = 3 / 3 m