

Homologatie Volley Belgium - Nationale 2

Geldig tot einde seizoen **2022 - 23**



Sporthal

De Lichten

Club: **AH-1260**
MENDO BOOISCHOT

Kloosterveldstraat 7
2221 Booischoot



Wedstrijdomgeving

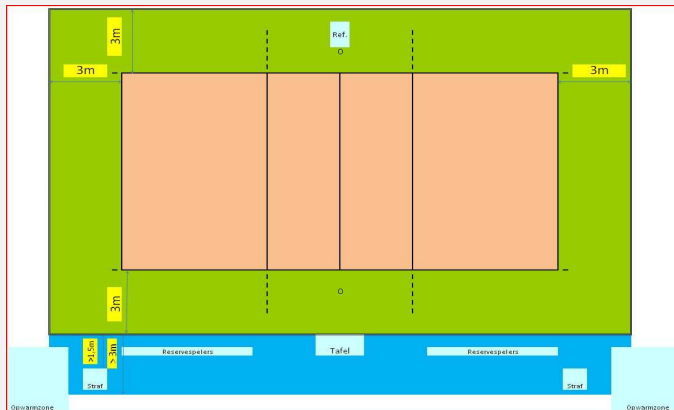

In de speelzone mag er geen enkel obstakel aanwezig zijn.

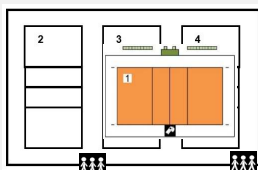

Te respecteren wedstrijdopstelling

Reeks: **NAT 2 - H**

Afmetingen

| | | | | | | | | | | | | | | | | | | | | | | | | | | | | | |
|--|--|--------------------------------|--------|--|-------------|---|---|---|----|----|----|---|---|---|----|----|----|---|---|---|---|---|---|---|---|---|---|---|---|
| Toeschouwers Max. Toegelaten | | Lengte: | 42 m | Vrije zone speelveld (opslagzone) | minimum 3 m | | | | | | | | | | | | | | | | | | | | | | | | |
| Licht: | 567 | Breedte: | 24 m | Vrije zone speelveld | minimum 3 m | | | | | | | | | | | | | | | | | | | | | | | | |
| Vloer: | Ondergrond: schokabsorberend Bekleding: synthetisch | Hoogte: | 7,02 m | Vrije hoogte tot dakconstructie of eventuele obstakels in de wedstrijdzone van 22mx13m | | | | | | | | | | | | | | | | | | | | | | | | | |
| Scorebord | Digitaal | Ruimte Administratie | ok | Kleedkamer ploegen | 3 | | | | | | | | | | | | | | | | | | | | | | | | |
| Verwarming | ok | Ruimte dopingcontrole (+WC) | ok | Kleedkamer officials | 3 | | | | | | | | | | | | | | | | | | | | | | | | |
| | | Vereiste codes | | <table border="1"> <tr> <td>1</td><td>2</td><td>3</td><td>4</td><td>5</td><td>6</td><td>7</td><td>8</td><td>9</td><td>10</td><td>11</td><td>12</td> </tr> <tr> <td>C</td><td>B</td><td>D</td><td>B</td><td>C</td><td>B</td><td>B</td><td>A</td><td>A</td><td>C</td><td>A</td><td>B</td> </tr> </table> | | 1 | 2 | 3 | 4 | 5 | 6 | 7 | 8 | 9 | 10 | 11 | 12 | C | B | D | B | C | B | B | A | A | C | A | B |
| 1 | 2 | 3 | 4 | 5 | 6 | 7 | 8 | 9 | 10 | 11 | 12 | | | | | | | | | | | | | | | | | | |
| C | B | D | B | C | B | B | A | A | C | A | B | | | | | | | | | | | | | | | | | | |
| | | Homologatiecode veld: 1 | | <table border="1"> <tr> <td>C</td><td>B</td><td>C</td><td>A</td><td>B</td><td>B</td><td>B</td><td>A</td><td>A</td><td>B</td><td>A</td><td>B</td> </tr> </table> | | C | B | C | A | B | B | B | A | A | B | A | B | | | | | | | | | | | | |
| C | B | C | A | B | B | B | A | A | B | A | B | | | | | | | | | | | | | | | | | | |

Algemene Informatie (te respecteren tijdens de wedstrijd)

Aan de zijde van terrein 2 moet de opslagzone beperkt worden (tot de eerste rode lijn)

Dit homologatiebewijs vervalt als er wijzigingen aan de zaal gebeuren.

Indien er tijdens de wedstrijd aan de gestelde voorwaarden niet voldaan wordt, dient dit door de scheidsr en/of comm vermeld te worden op het wedstrijdblad.

VEREISTE CODES Nat 1 + 2 H + D 2020

| Code | OMSCHRIJVING HOMOLOGATIECODES | |
|------|-------------------------------|---|
| 1 | Vrije zone | C min. 3 m naast zijlijn en achter achterlijn |
| 2 | Hoogte | B min. 7 m |
| 3 | Verlichting | D min. 400 lux |
| 4 | Vloer | B Harde ondergrond met bekleding zonder schokabsorberend vermogen |
| 5 | Lijnen | C Afbakeningslijnen met kruisende lijnen in andere kleuren |
| 6 | Palen | B Palen met een vaste lengte (2,55m) met verplaatsbare bevestigingspunten. |
| 7 | Platform scheidsr | B Vast scheidsrechtersplatform met zitmogelijkheid |
| 8 | Kleedk spelers | A Afzonderlijke kleedkamer per ploeg met douches |
| 9 | Kleedk scheidsr | A Met douche |
| 10 | EHBO | C Aanwezigheid van verbanddoos, verplicht aanwezig op het terrein (+ defibrillator) |
| 11 | Verwarming | A Minimum 16°C |
| 12 | Opw/strafzone | B Opwarmingszone en strafzone naast wisselbank, niet afgebakend, beperkte ruimte. |

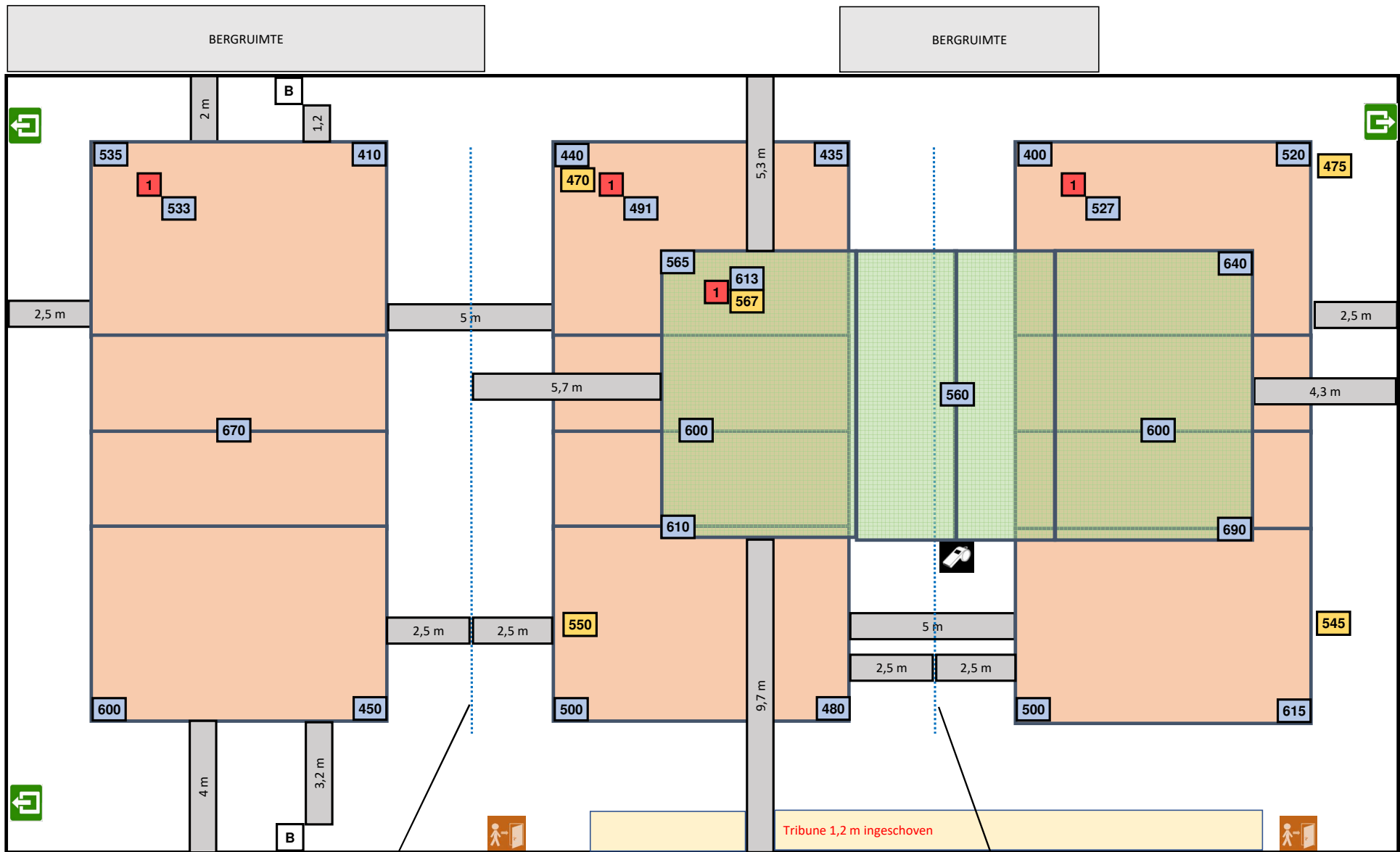

hoogte gordijn = 6,62 m

lichtmeting vrije zone T1 = 3 / 3 m

hoogte gordijn :
 vanaf tribune tot overzijde terrein = tussen dakbalken
 vanaf zijkant terrein tot kant berging = 6,70 m
 (hoogte beperkt door dakconstructie)