

# Homologatie Volley Belgium - Nationale 3

Geldig tot einde seizoen **2022 - 23**



Sporthal

## DEN DRAB

Club: **AA-0127**  
**MORTSEL VOLLEY ANTWERPEN**

Drabstraat 47  
**2640 Mortsel**



### Wedstrijdomgeving

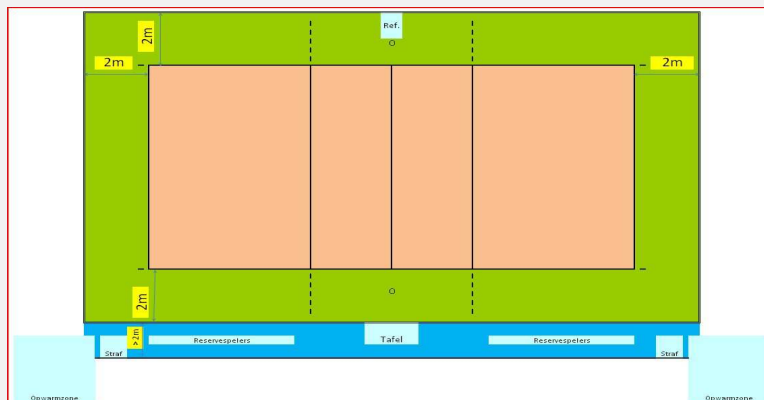

In de speelzone mag er geen enkel obstakel aanwezig zijn.

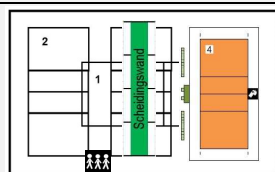

Te respecteren wedstrijdopstelling

Reeks: **NAT 3 - D -**

### Afmetingen

<b>Toeschouwers</b> Max. Toegelaten		Lengte:	41,50 m	Vrije zone speelveld (opslagzone)	minimum 2 m									
Licht:	476	Breedte:	38,90 m	Vrije zone speelveld	minimum 2 m									
Vloer:	Ondergrond: schokabsorberend Bekleding: synthetisch	Hoogte:	9 m	Vrije hoogte tot dakconstructie of eventuele obstakels in de wedstrijdzone van 22mx13m										
Scorebord	Digitaal	Ruimte Administratie	ok	Kleedkamer ploegen	6									
Verwarming	ok	Ruimte dopingcontrole (+WC)	ok	Kleedkamer officials	3									
Vereiste codes		1	2	3	4	5	6	7	8	9	10	11	12	
Homologatiecode veld:		<b>4</b>	<b>D</b>	<b>A</b>	<b>D</b>	<b>A</b>	<b>C</b>	<b>A</b>	<b>B</b>	<b>A</b>	<b>A</b>	<b>C</b>	<b>A</b>	<b>B</b>

### Algemene Informatie (te respecteren tijdens de wedstrijd)

Bij gebruik van veld 4 dient de scheidingswand geplaatst in de midden van veld 3 en kan er dus geen activiteit zijn op veld 3.

Dit homologatiebewijs vervalt als er wijzigingen aan de zaal gebeuren.

Indien er tijdens de wedstrijd aan de gestelde voorwaarden niet voldaan wordt, dient dit door de scheidsr en/of comm vermeld te worden op het wedstrijdblad.

### VEREISTE CODES Nat 3 H + D 2020

Code	OMSCHRIJVING HOMOLOGATIECODES	
1	Vrije zone	D min. 2 m naast zijlijn en achter achterlijn
2	Hoogte	C min. 6,50 m
3	Verlichting	E min. 300 lux
4	Vloer	B Harde ondergrond met bekleding <b>zonder</b> schokabsorberend vermogen
5	Lijnen	C Afbakeningslijnen met kruisende lijnen in andere kleuren
6	Palen	B Palen met een vaste lengte (2,55m) met verplaatsbare bevestigingspunten.
7	Platform scheidsr	B Vast scheidsrechtersplatform met zitmogelijkheid
8	Kleedk spelers	B Afzonderlijke kleedkamer per ploeg met gezamenlijke douches
9	Kleedk scheidsr	B Met enkel lavabo
10	EHBO	C Aanwezigheid van verbanddoos, verplicht aanwezig op het terrein ( + defibrillator )
11	Verwarming	A Minimum 16°C
12	Opw/strafzone	B Opwarmingszone en strafzone naast wisselbank, niet afgebakend, beperkte ruimte.

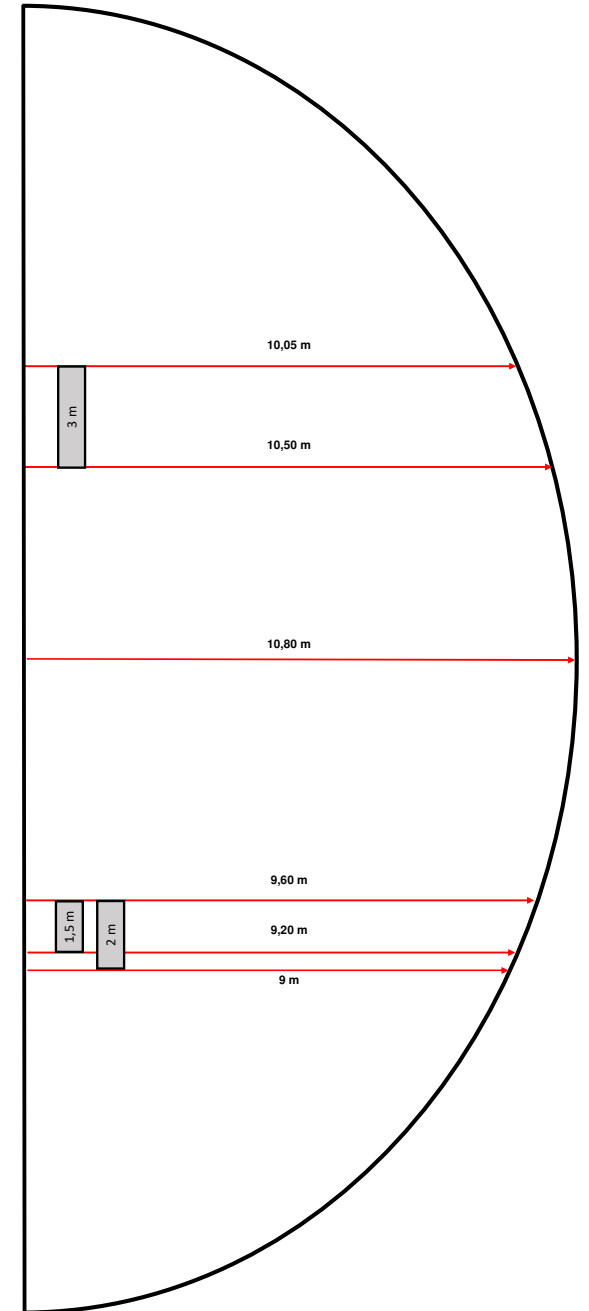
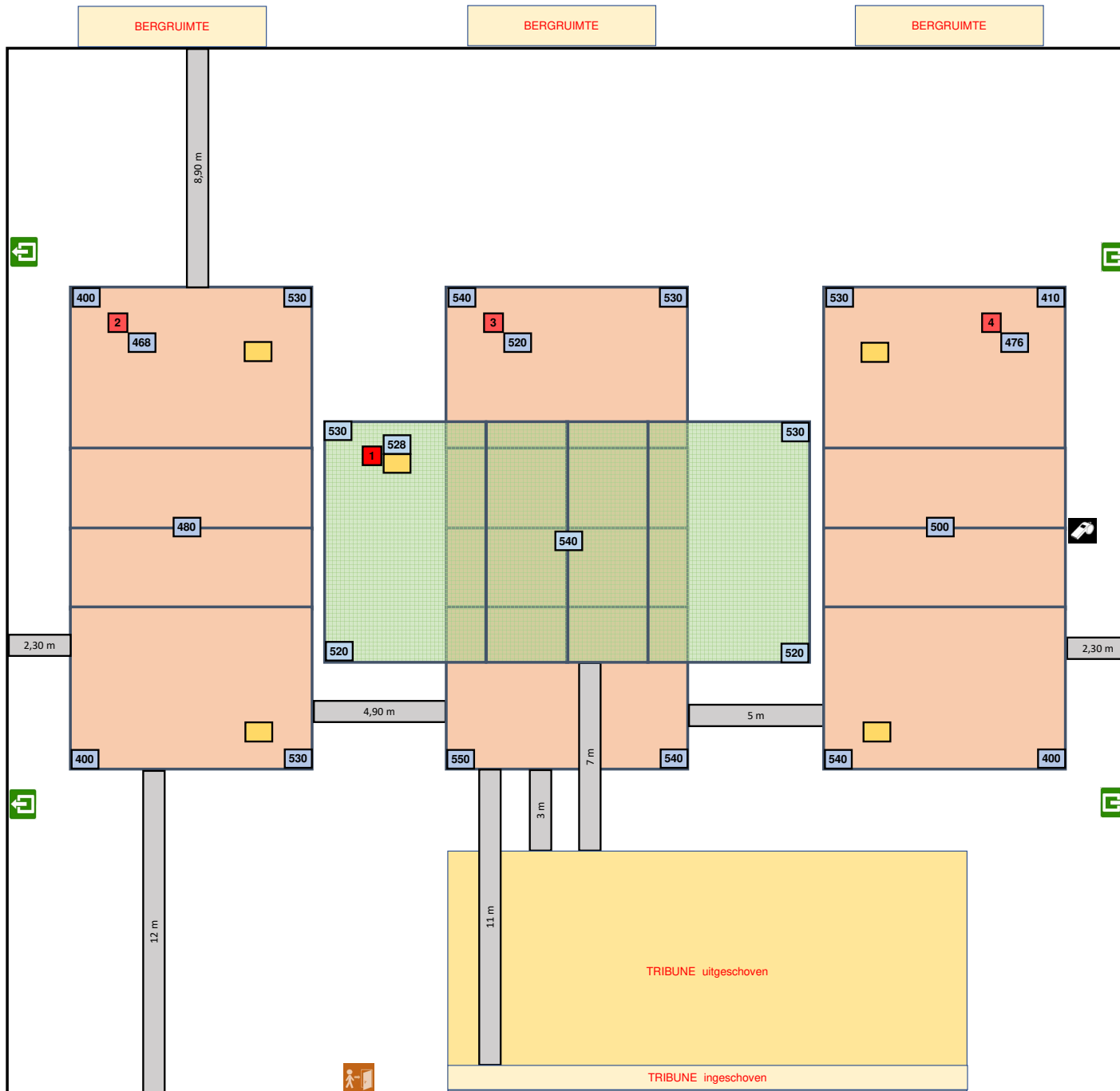

Lichtmeting op stand 500 lux

Lichtmeting vrije zone T1 = 3 / 3 m